

PROJETO DE DECRETO LEGISLATIVO Nº 002/2018

CÂMARA MUNICIPAL DE EUSÉBIO
APROVADO
EM 12/03/2018



Oficializa a denominação de Rua das Bromélias uma artéria do Município de Eusébio, no bairro Coité, conforme mapa de localização em anexo.

A CÂMARA MUNICIPAL DE EUSÉBIO APROVA:

Art. 1º Fica oficialmente denominada de *Rua das Bromélias* uma artéria Sem Denominação Oficial (S.D.O) do Município de Eusébio, no bairro Coité, conforme mapa de localização em anexo.

Art. 2º Este Decreto entra em vigor na data da sua publicação, revogadas as disposições em contrário.

DEPARTAMENTO LEGISLATIVO
CÂMARA MUNICIPAL DE EUSÉBIO EM 02 DE MARÇO DE 2018.



Fares Filho
VEREADOR - PEN

CÂMARA MUNICIPAL DE EUSÉBIO
ENVIADO ÀS COMISSÕES TÉCNICAS EM 02/03/18

PRESIDENTE

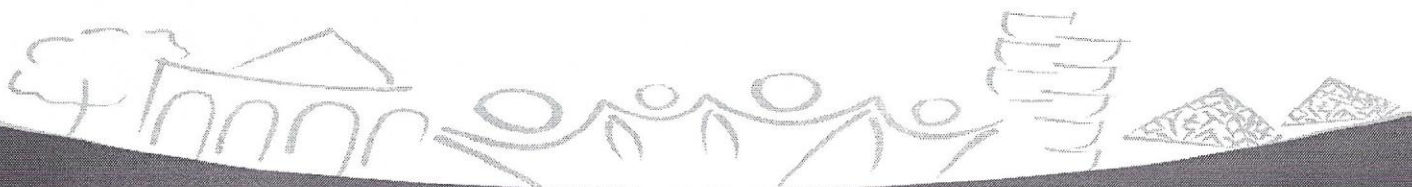

ANEXO DO PROJETO DE DECRETO LEGISLATIVO Nº 002/2018
MAPA DE LOCALIZAÇÃO

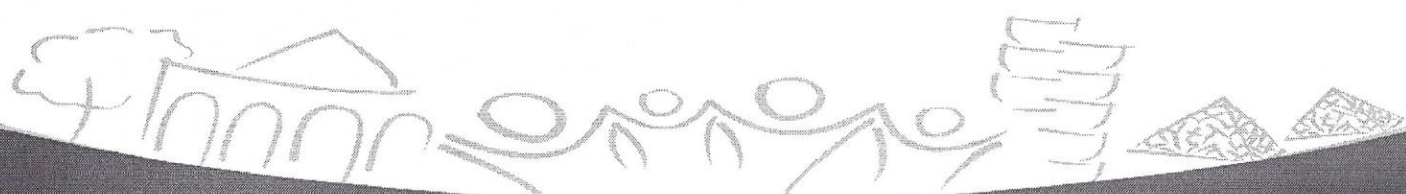

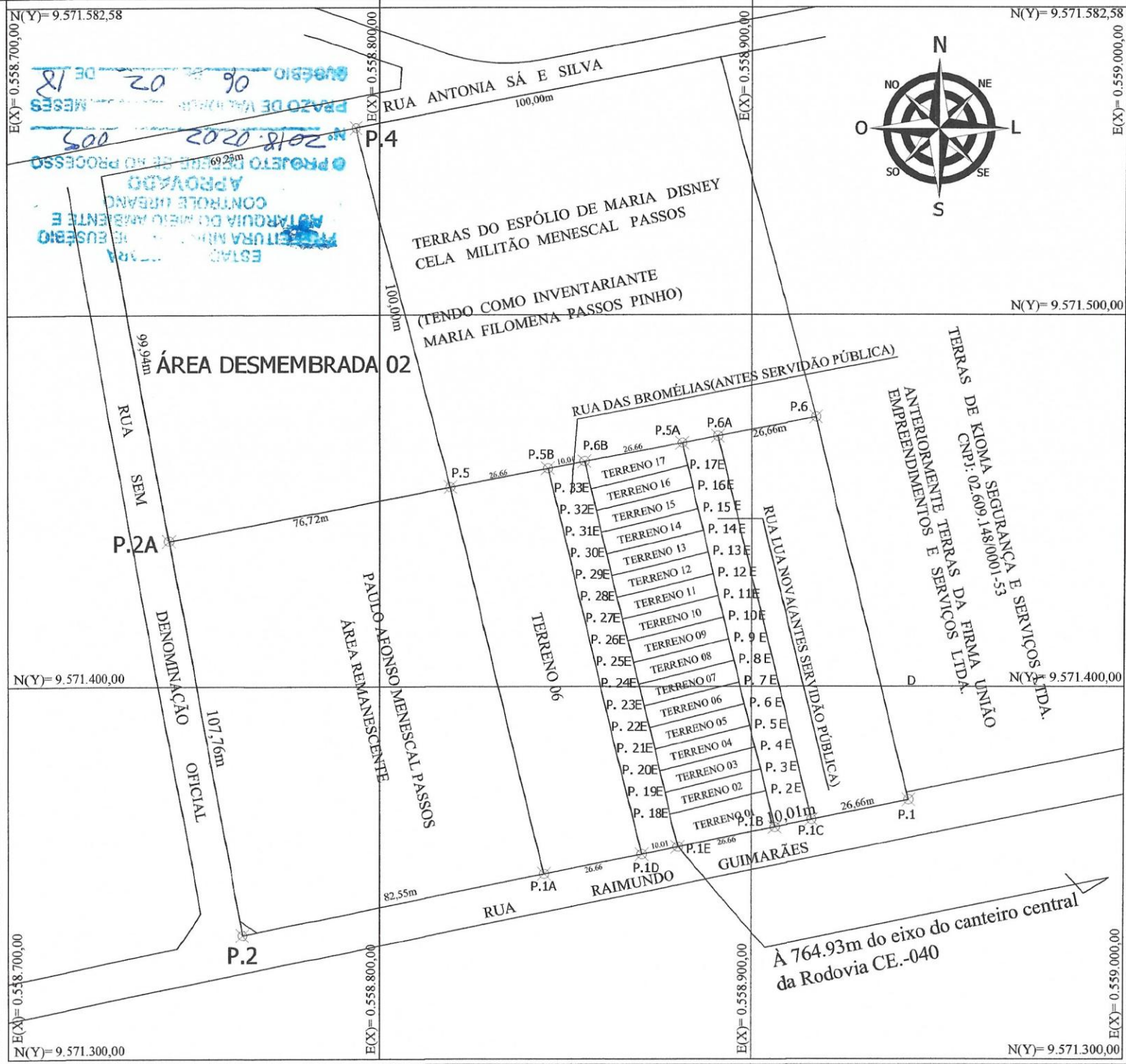

| QUADRO DE ÁREAS | | QUADRO DE ÁREAS | |
|-----------------|----------|-----------------|----------|
| TERRENO | ÁREA(m²) | TERRENO | ÁREA(m²) |
| TERRENO 01 | 253,18 | TERRENO 10 | 159,78 |
| TERRENO 02 | 159,84 | TERRENO 11 | 159,78 |
| TERRENO 03 | 159,84 | TERRENO 12 | 159,78 |
| TERRENO 04 | 159,84 | TERRENO 13 | 159,78 |
| TERRENO 05 | 159,84 | TERRENO 14 | 159,78 |
| TERRENO 06 | 159,84 | TERRENO 15 | 159,78 |
| TERRENO 07 | 159,84 | TERRENO 16 | 159,78 |
| TERRENO 08 | 159,84 | TERRENO 17 | 184,80 |
| TERRENO 09 | 159,81 | TOTAL | 2.835,13 |

| QUADRO DE COORDENADAS | | QUADRO DE COORDENADAS | | | |
|-----------------------|-----------|-----------------------|-------|-----------|------------|
| PONTO | E(X) | N(Y) | PONTO | E(X) | N(Y) |
| P.1B | 558906.21 | 9571362.33 | P.14E | 558886.84 | 9571442.02 |
| P.1A | 558844.14 | 9571349.73 | P.15E | 558885.42 | 9571447.85 |
| P.5 | 558818.91 | 9571453.70 | P.16E | 558884.01 | 9571453.68 |
| P.5A | 558881.10 | 9571465.62 | P.17E | 558882.59 | 9571459.51 |
| P.1E | 558880.08 | 9571357.03 | P.18E | 558877.95 | 9571365.77 |
| P.1D | 558870.27 | 9571355.03 | P.19E | 558876.54 | 9571371.60 |
| P.5B | 558845.09 | 9571458.74 | P.20E | 558875.12 | 9571377.43 |
| P.6B | 558854.92 | 9571460.60 | P.21E | 558873.70 | 9571383.26 |
| P.2E | 558903.84 | 9571372.06 | P.22E | 558872.29 | 9571389.09 |
| P.3E | 558902.43 | 9571377.89 | P.23E | 558870.87 | 9571394.92 |
| P.4E | 558901.01 | 9571383.72 | P.24E | 558869.46 | 9571400.75 |
| P.5E | 558999.60 | 9571389.55 | P.25E | 558868.04 | 9571406.58 |
| P.6E | 558898.17 | 9571395.38 | P.26E | 558866.63 | 9571412.41 |
| P.7E | 558896.76 | 9571401.21 | P.27E | 558865.21 | 9571418.24 |
| P.8E | 558895.34 | 9571407.04 | P.28E | 558863.79 | 9571424.07 |
| P.9E | 558893.92 | 9571412.87 | P.29E | 558862.38 | 9571429.91 |
| P.10E | 558892.51 | 9571418.70 | P.30E | 558860.96 | 9571435.74 |
| P.11E | 558891.09 | 9571424.53 | P.31E | 558859.55 | 9571441.57 |
| P.12E | 558889.67 | 9571430.36 | P.32E | 558858.13 | 9571447.40 |
| P.13E | 558888.26 | 9571436.19 | P.33E | 558856.71 | 9571453.23 |

| DIMENSÕES DOS TERRENOS | | | |
|------------------------|------------|------------|---------------------|
| TERRENO | FRENTE (m) | FUNDOS (m) | LATERAL DIREITA (m) |
| TERRENO 01 | 9,00 | 10,01 | 26,66 |
| TERRENO 02 AO 08 | 6,00 | 6,00 | 26,64 |
| TERRENO 09 | 6,00 | 6,00 | 26,64 |
| TERRENO 10 AO 16 | 6,00 | 6,00 | 26,63 |
| TERRENO 17 | 7,59 | 6,25 | 26,63 |

*OS TERRENOS DE 01 AO 07 ESTÃO DE FRENTE PARA A RUA DAS BROMÉLIAS
 *OS TERRENOS DE 08 AO 17 ESTÃO DE FRENTE PARA A RUA LUIZ NOVA

| ÂNGULOS INTERNOS DOS VÉRTICES | | ÂNGULOS INTERNOS DOS VÉRTICES | |
|-------------------------------|------------|-------------------------------|------------|
| VÉRTICE | ÂNGULO | VÉRTICE | ÂNGULO |
| P.1B | 87°49'09" | TERRENO 09 | TERRENO 08 |
| P.1E | 92°10'13" | P.9E | 89°59'22" |
| P.6B | 87°12'24" | TERRENO 10 | TERRENO 09 |
| P.5A | 92°48'14" | P.10E | 89°59'22" |
| P.18E AO P.33E | 90°00'00" | TERRENO 11 | TERRENO 10 |
| TERRENO 01 | TERRENO 02 | P.11E | 89°59'22" |
| P.2E | 90°00'38" | 89°59'22" | TERRENO 12 |
| TERRENO 03 | TERRENO 02 | P.12E | 89°59'22" |
| P.3E | 89°59'22" | 90°00'38" | TERRENO 13 |
| TERRENO 04 | TERRENO 03 | P.13E | 89°59'22" |
| P.4E | 89°59'22" | 90°00'38" | TERRENO 14 |
| TERRENO 05 | TERRENO 04 | P.14E | 89°59'22" |
| P.5E | 89°59'22" | 90°00'38" | TERRENO 15 |
| TERRENO 06 | TERRENO 05 | P.15E | 89°59'22" |
| P.6E | 89°59'22" | 90°00'38" | TERRENO 16 |
| TERRENO 07 | TERRENO 06 | P.16E | 89°59'22" |
| P.7E | 89°59'22" | 90°00'38" | TERRENO 17 |
| TERRENO 08 | TERRENO 07 | P.17E | 89°59'22" |
| P.8E | 89°59'22" | 90°00'38" | |

| | |
|---|--|
| PROJETO: Levantamento Planimétrico do imóvel situado na Rua Guimarães Passos, no Bairro Coité no Município de Eusebio/CE, para fins de desmembramento (Matrícula nº 13918 - Cartório Facundo - Eusebio/Ce) | PRANCHA: PRETENDIDO 02/03 |
| PROPRIETÁRIO / REQUERENTE: CONSTRUTORA TRIÁDE LTDA | DESENHO: André Coelho |
| LOCAL: RUA RAMUNDO GUIMARÃES, SN | DATA: 31/01/2018 |
| ESCALA: 1/1000 | |

MEMORIAL DESCRITIVO

SITUAÇÃO ATUAL:

TERRENO 04:

Um terreno situado à Rua Raimundo Guimarães, lado ímpar, no lugar COITÉ, no Município e Comarca de Eusébio, Estado do Ceará, distando 738,27m (setecentos e trinta e oito metros e vinte e sete centímetros), para o seu lado ESQUERDO/NASCENTE o eixo do canteiro central da Rodovia CE. 040, distando 119,22m (cento e dezenove metros e vinte e dois centímetros) para o lado direito (poente) de uma Rua sem denominação oficial, perfazendo uma área total de 2.835,13 m²(dois mil, oitocentos e trinta e cinco metros quadrados e treze décimos quadrados) m², com as seguintes medidas e confrontações: ao **SUL** : (frente), com um segmento tirado no sentido NASCENTE/POENTE do P.1B E(X)= 0.558.906,21 e N(Y)= 9.571.362,33 ao P.1E E(X)= 0.558.880,08 e N(Y)= 9.571.357,03, com um ângulo interno de 87°49'09", por onde mede 26,66m (vinte e seis metros e sessenta e seis centímetro), limita-se com a Rua Raimundo Guimarães (antes Rua sem denominação oficial); ao **NORTE**: (fundos), com um segmento tirado no sentido POENTE/NASCENTE do P.6B E(X)= 0.558.854,92 e N(Y)= 9.571.460,60 ao P.5A E(X)= 0.558.881,10 e N(Y)= 9.571.465,62 , com ângulo interno de 87°12'24", por onde mede 26,66m (vinte e seis metros e sessenta e seis centímetro), limita-se com terras pertencentes ao espólio de Maria Disney Cela Militão Menescal Passos (tendo como inventariante Maria Filomena Passos Pinho); ao **POENTE**: (lado direito), com um segmento tirado no sentido SUL/NORTE do P.1E E(X)= 0.558.880,08 e N(Y)= 9.571.357,03 ao P.6B E(X)= 0.558.854,92 e N(Y)= 9.571.460,60, com ângulo interno 92°10'13", por onde mede 106,59m (cento e seis metros e cinquenta e nove centímetros), limita-se com o Terreno 05(servidão pública); e, ao **NASCENTE**: (lado esquerdo), com um segmento tirado no sentido SUL/NORTE do P.1B E(X)= 0.558.906,21 e N(Y)= 9.571.362,33 ao P.5A E(X)= 0.558.881,10 e N(Y)= 9.571.465,62, com ângulo interno 87°49'09", por onde mede 106,30m (cento e seis metros e trinta centímetros), limita-se com uma servidão pública.

SITUAÇÃO APÓS O DESMEMBRAMENTO:

TERRENO 01:

Um terreno situado em uma Servidão pública, lado ímpar, no lugar COITÉ, no Município e Comarca de Eusébio, Estado do Ceará, fazendo esquina, pelo lado esquerdo sul, com a Rua Raimundo Guimarães, perfazendo uma área total de 253,18 m² (duzentos e cinquenta e três metros quadrados e dezoito décimos quadrados), com as seguintes medidas e confrontações: ao **OESTE** : (frente), com um segmento tirado no sentido SUL/NORTE do P.1E E(X)= 558880.08 e N(Y)= 9571357.03 ao P.18E E(X)= 558877.95 e N(Y)= 9571365.77 , com um ângulo interno de 92°10'13" , por onde mede 9,00m (nove metros), limita-se com a Rua das Bromélias(antes servidão pública); ao **NASCENTE**: (fundos), com um segmento tirado no sentido SUL/NORTE do P.1B E(X)= 558906.21 e N(Y)= 9571362.33 ao P.2E E(X)= 558903.84 e N(Y)= 9571372.06 , com ângulo interno de 87°49'04", por onde mede 10,01m (dez metros e um centímetro), limita-se com a Rua Lua Nova (antes servidão pública); ao **SUL** : (lado esquerdo), com um segmento tirado no sentido NASCENTE/POENTE do P.1B E(X)= 558906.21 e N(Y)= 9571362.33 ao P.1E E(X)= 558880.08 e N(Y)= 9571357.03, com um ângulo interno de 87°49'04", por onde mede 26,66m (vinte e seis metros e sessenta e seis centímetros), limita-se com a Rua Raimundo Guimarães (antes Rua sem denominação oficial), e, ao **NORTE**: (lado direito), com um segmento tirado no sentido NASCENTE/POENTE do P.2E E(X)= 558903.84 e N(Y)= 9571372.06 ao P.18E E(X)= 558877.95 e N(Y)= 9571365.77 , com ângulo interno de 90°00'38", por onde mede 26,64m (vinte e seis metros e sessenta e quatro centímetros), limita-se com Terreno 02 pertencente a Construtora Tríade Ltda.

ESTADO DO CEARÁ
PREFEITURA MUNICIPAL DE EUSÉBIO
AUTARQUIA DO MEIO AMBIENTE E
CONTROLE URBANO
APROVADO
O PROJETO REFERE-SE AO PROCESSO
Nº 2018.02.02.1009
PRAZO DE VALIDADE _____ MESES
EUSÉBIO 06 DE 02 DE 18

TERRENO 02:

Um terreno situado em uma Servidão pública, lado ímpar, no lugar COITÉ, no Município e Comarca de Eusébio, Estado do Ceará, distando o seu lado esquerdo (sul) 9,00m(nove metros) para a Rua Raimundo Guimarães, perfazendo uma área total de 159,84 m² (cento e cinquenta e nove metros quadrados e oitenta e quatro decímetros quadrados), com as seguintes medidas e confrontações: ao **OESTE** : (frente), com um segmento tirado no sentido SUL/NORTE do P.18E E(X)= 558877.95 e N(Y)= 9571365.77 ao P.19E E(X)= 558876.54 e N(Y)= 9571371.60 , com um ângulo interno de 90°00'00" , por onde mede 6,00m (seis metros), limita-se com a Rua das Bromélias(antes servidão pública); ao **NASCENTE**: (fundos), com um segmento tirado no sentido SUL/NORTE do P.2E E(X)= 558903.84 e N(Y)= 9571372.06 ao P.3E E(X)= 558902.43 e N(Y)= 9571377.89 , com ângulo interno de 89°59'22" , por onde mede 6,00m (seis metros), limita-se com a Rua Lua Nova (antes servidão pública); ao **SUL** : (lado esquerdo), com um segmento tirado no sentido NASCENTE/POENTE do P.2E E(X)= 558903.84 e N(Y)= 9571372.06 ao P.18E E(X)= 558877.95 e N(Y)= 9571365.77, com um ângulo interno de 89°59'22" , por onde mede 26,64m (vinte e seis metros e sessenta e quatro centímetros), limita-se com o Terreno 01 pertencente a Construtora Tríade, e, ao **NORTE**: (lado direito), com um segmento tirado no sentido NASCENTE/POENTE do P.3E E(X)= 558902.43 e N(Y)= 9571377.89 ao P.19E E(X)= 558876.54 e N(Y)= 9571371.60 , com ângulo interno de 90°00'38" , por onde mede 26,64m (vinte e seis metros e sessenta e quatro centímetros), limita-se com Terreno 03 pertencente a Construtora Tríade Ltda.

TERRENO 03:

Um terreno situado em uma Servidão pública, lado ímpar, no lugar COITÉ, no Município e Comarca de Eusébio, Estado do Ceará, distando o seu lado esquerdo (sul) 15,00m(quinze metros) para a Rua Raimundo Guimarães, perfazendo uma área total de 159,84 m² (cento e cinquenta e nove metros quadrados e oitenta e quatro decímetros quadrados), com as seguintes medidas e confrontações: ao **OESTE** : (frente), com um segmento tirado no sentido SUL/NORTE do P.19E E(X)= 558876.54 e N(Y)= 9571371.60 ao P.20E E(X)= 558875.12 e N(Y)= 9571377.43 , com um ângulo interno de 90°00'00" , por onde mede 6,00m (seis metros), limita-se com a Rua das Bromélias(antes servidão pública); ao **NASCENTE**: (fundos), com um segmento tirado no sentido SUL/NORTE do P.3E E(X)= 558902.43 e N(Y)= 9571377.89 ao P.4E E(X)= 558901.01 e N(Y)= 9571383.72 , com ângulo interno de 89°59'22" , por onde mede 6,00m (seis metros), limita-se com a Rua Lua Nova (antes servidão pública); ao **SUL** : (lado esquerdo), com um segmento tirado no sentido NASCENTE/POENTE do P.3E E(X)= 558902.43 e N(Y)= 9571377.89 ao P.19E E(X)= 558876.54 e N(Y)= 9571371.60, com um ângulo interno de 89°59'22" , por onde mede 26,64m (vinte e seis metros e sessenta e quatro centímetros), limita-se com o Terreno 02 pertencente a Construtora Tríade, e, ao **NORTE**: (lado direito), com um segmento tirado no sentido NASCENTE/POENTE do P.4E E(X)= 558901.01 e N(Y)= 9571383.72 ao P.20E E(X)= 558875.12 e N(Y)= 9571377.43 , com ângulo interno de 90°00'38" , por onde mede 26,64m (vinte e seis metros e sessenta e quatro centímetros), limita-se com Terreno 04 pertencente a Construtora Tríade Ltda.

TERRENO 04:

Um terreno situado em uma Servidão pública, lado ímpar, no lugar COITÉ, no Município e Comarca de Eusébio, Estado do Ceará, distando o seu lado esquerdo (sul) 21,00m(vinte e um metros) para a Rua Raimundo Guimarães, perfazendo uma área total de 159,84 m² (cento e cinquenta e nove metros quadrados e oitenta e quatro decímetros quadrados), com as seguintes medidas e confrontações: ao **OESTE** : (frente), com um segmento tirado no sentido SUL/NORTE do P.20E E(X)= 558875.12 e N(Y)= 9571377.43 ao P.21E E(X)= 558873.70 e N(Y)= 9571383.26 , com um ângulo interno de 90°00'00" , por onde mede 6,00m (seis metros), limita-se com a Rua das Bromélias(antes servidão pública); ao **NASCENTE**: (fundos), com um segmento tirado no sentido SUL/NORTE do P.4E E(X)= 558901.01 e N(Y)= 9571383.72 ao P.5E E(X)= 558999.60 e N(Y)= 9571389.55 , com ângulo interno de 89°59'22" , por onde mede 6,00m (seis metros), limita-se com a Rua Lua Nova (antes servidão pública); ao **SUL** : (lado esquerdo), com um segmento tirado no sentido NASCENTE/POENTE do P.4E E(X)= 558901.01 e N(Y)= 9571383.72 ao P.20E

E(X)= 558875.12 e N(Y)= 9571377.43, com um ângulo interno de 89°59'22", por onde mede 26,64m (vinte e seis metros e sessenta e quatro centímetros), limita-se com o Terreno 03 pertencente a Construtora Tríade, e, ao **NORTE**: (lado direito), com um segmento tirado no sentido NASCENTE/POENTE do P.5E E(X)= 558999.60 e N(Y)= 9571389.55 ao P.21E E(X)= 558873.70 e N(Y)= 9571383.26 , com ângulo interno de 90°00'38", por onde mede 26,64m (vinte e seis metros e sessenta e quatro centímetros), limita-se com Terreno 05 pertencente a Construtora Tríade Ltda.

TERRENO 05:

Um terreno situado em uma Servidão pública, lado ímpar, no lugar COITÉ, no Município e Comarca de Eusébio, Estado do Ceará, distando o seu lado esquerdo (sul) 27,00m(vinte e sete metros) para a Rua Raimundo Guimarães, perfazendo uma área total de 159,84 m² (cento e cinquenta e nove metros quadrados e oitenta e quatro decímetros quadrados), com as seguintes medidas e confrontações: ao **OESTE** : (frente), com um segmento tirado no sentido SUL/NORTE do P.21E E(X)= 558873.70 e N(Y)= 9571383.26 ao P.22E E(X)= 558872.29 e N(Y)= 9571389.09 , com um ângulo interno de 90°00'00" , por onde mede 6,00m (seis metros), limita-se com a Rua das Bromélias(antes servidão pública); ao **NASCENTE**: (fundos), com um segmento tirado no sentido SUL/NORTE do P.5E E(X)= 558999.60 e N(Y)= 9571389.55 ao P.6E E(X)= 558898.17 e N(Y)= 9571395.38 , com ângulo interno de 89°59'22", por onde mede 6,00m (seis metros), limita-se com a Rua Lua Nova (antes servidão pública); ao **SUL** : (lado esquerdo), com um segmento tirado no sentido NASCENTE/POENTE do P.5E E(X)= 558999.60 e N(Y)= 9571389.55 ao P.21E E(X)= 558873.70 e N(Y)= 9571383.26, com um ângulo interno de 89°59'22", por onde mede 26,64m (vinte e seis metros e sessenta e quatro centímetros), limita-se com o Terreno 04 pertencente a Construtora Tríade, e, ao **NORTE**: (lado direito), com um segmento tirado no sentido NASCENTE/POENTE do P.6E E(X)= 558898.17 e N(Y)= 9571395.38 ao P.22E E(X)= 558872.29 e N(Y)= 9571389.09 , com ângulo interno de 90°00'38", por onde mede 26,64m (vinte e seis metros e sessenta e quatro centímetros), limita-se com Terreno 06 pertencente a Construtora Tríade Ltda.

TERRENO 06:

Um terreno situado em uma Servidão pública, lado ímpar, no lugar COITÉ, no Município e Comarca de Eusébio, Estado do Ceará, distando o seu lado esquerdo (sul) 33,00m(trinta e três metros) para a Rua Raimundo Guimarães, perfazendo uma área total de 159,84 m² (cento e cinquenta e nove metros quadrados e oitenta e quatro decímetros quadrados), com as seguintes medidas e confrontações: ao **OESTE** : (frente), com um segmento tirado no sentido SUL/NORTE do P.22E E(X)= 558872.29 e N(Y)= 9571389.09 ao P.23E E(X)= 558870.87 e N(Y)= 9571394.92 , com um ângulo interno de 90°00'00" , por onde mede 6,00m (seis metros), limita-se com a Rua das Bromélias(antes servidão pública); ao **NASCENTE**: (fundos), com um segmento tirado no sentido SUL/NORTE do P.6E E(X)= 558898.17 e N(Y)= 9571395.38 ao P.7E E(X)= 558896.76 e N(Y)= 9571401.21 , com ângulo interno de 89°59'22", por onde mede 6,00m (seis metros), limita-se com a Rua Lua Nova (antes servidão pública); ao **SUL** : (lado esquerdo), com um segmento tirado no sentido NASCENTE/POENTE do P.6E E(X)= 558898.17 e N(Y)= 9571395.38 ao P.22E E(X)= 558872.29 e N(Y)= 9571389.09, com um ângulo interno de 89°59'22", por onde mede 26,64m (vinte e seis metros e sessenta e quatro centímetros), limita-se com o Terreno 05 pertencente a Construtora Tríade, e, ao **NORTE**: (lado direito), com um segmento tirado no sentido NASCENTE/POENTE do P.7E E(X)= 558896.76 e N(Y)= 9571401.21 ao P.23E E(X)= 558870.87 e N(Y)= 9571394.92 , com ângulo interno de 90°00'38", por onde mede 26,64m (vinte e seis metros e sessenta e quatro centímetros), limita-se com Terreno 07 pertencente a Construtora Tríade Ltda.

TERRENO 07:

Um terreno situado em uma Servidão pública, lado ímpar, no lugar COITÉ, no Município e Comarca de Eusébio, Estado do Ceará, distando o seu lado esquerdo (sul) 39,00m(trinta e nove metros) para a Rua Raimundo Guimarães, perfazendo uma área total de 159,84 m² (cento e cinquenta e nove metros quadrados e oitenta e quatro decímetros quadrados), com as seguintes medidas e confrontações: ao **OESTE**

: (frente), com um segmento tirado no sentido SUL/NORTE do P.23E E(X)= 558870.87 e N(Y)= 9571394.92 ao P.24E E(X)= 558869.46 e N(Y)= 9571400.75 , com um ângulo interno de 90°00'00" , por onde mede 6,00m (seis metros), limita-se com a Rua das Bromélias(antes servidão pública); ao **NASCENTE**: (fundos), com um segmento tirado no sentido SUL/NORTE do P.7E E(X)= 558896.76 e N(Y)= 9571401.21 ao P.8E E(X)= 558895.34 e N(Y)= 9571407.04 , com ângulo interno de 89°59'22" , por onde mede 6,00m (seis metros), limita-se com a Rua Lua Nova (antes servidão pública); ao **SUL** : (lado esquerdo), com um segmento tirado no sentido NASCENTE/POENTE do P.7E E(X)= 558896.76 e N(Y)= 9571401.21 ao P.23E E(X)= 558870.87 e N(Y)= 9571394.92, com um ângulo interno de 89°59'22" , por onde mede 26,64m (vinte e seis metros e sessenta e quatro centímetros), limita-se com o Terreno 06 pertencente a Construtora Tríade, e, ao **NORTE**: (lado direito), com um segmento tirado no sentido NASCENTE/POENTE do P.8E E(X)= 558895.34 e N(Y)= 9571407.04 ao P.24E E(X)= 558869.46 e N(Y)= 9571400.75 , com ângulo interno de 90°00'38" , por onde mede 26,64m (vinte e seis metros e sessenta e quatro centímetros), limita-se com Terreno 08 pertencente a Construtora Tríade Ltda.

TERRENO 08:

Um terreno situado em uma Servidão pública, lado par, no lugar COITÉ, no Município e Comarca de Eusébio, Estado do Ceará, distando o seu lado direito (sul) 46,01m(quarenta e seis metros e um centímetro) para a Rua Raimundo Guimarães, perfazendo uma área total de 159,84 m² (cento e cinquenta e nove metros quadrados e oitenta e quatro décimos quadrados), com as seguintes medidas e confrontações: ao **NASCENTE**: (frente), com um segmento tirado no sentido SUL/NORTE do P.8E E(X)= 558895.34 e N(Y)= 9571407.04 ao P.9E E(X)= 558893.92 e N(Y)= 9571412.87 , com ângulo interno de 89°59'22" , por onde mede 6,00m (seis metros), limita-se com a Rua Lua Nova (antes servidão pública); ao **OESTE** : (fundos), com um segmento tirado no sentido SUL/NORTE do P.24E E(X)= 558869.46 e N(Y)= 9571400.75 ao P.25E E(X)= 558868.04 e N(Y)= 9571406.58 , com um ângulo interno de 90°00'00" , por onde mede 6,00m (seis metros), limita-se com a Rua das Bromélias(antes servidão pública); ao **SUL** : (lado direito), com um segmento tirado no sentido NASCENTE/POENTE do P.8E E(X)= 558895.34 e N(Y)= 9571407.04 ao P.24E E(X)= 558869.46 e N(Y)= 9571400.75, com um ângulo interno de 89°59'22" , por onde mede 26,64m (vinte e seis metros e sessenta e quatro centímetros), limita-se com o Terreno 07 pertencente a Construtora Tríade, e, ao **NORTE**: (lado esquerdo), com um segmento tirado no sentido NASCENTE/POENTE do P.9E E(X)= 558893.92 e N(Y)= 9571412.87 ao P.25E E(X)= 558868.04 e N(Y)= 9571406.58 , com ângulo interno de 90°00'38" , por onde mede 26,64m (vinte e seis metros e sessenta e quatro centímetros), limita-se com Terreno 09 pertencente a Construtora Tríade Ltda.

TERRENO 09:

Um terreno situado em uma Servidão pública, lado par, no lugar COITÉ, no Município e Comarca de Eusébio, Estado do Ceará, distando o seu lado direito (sul) 52,01m(cinquenta e dois metros e um centímetro) para a Rua Raimundo Guimarães, perfazendo uma área total de 159,81 m² (cento e cinquenta e nove metros quadrados e oitenta e um décimos quadrados), com as seguintes medidas e confrontações: ao **NASCENTE**: (frente), com um segmento tirado no sentido SUL/NORTE do P.9E E(X)= 558893.92 e N(Y)= 9571412.87 ao P.10E E(X)= 558892.51 e N(Y)= 9571418.70 , com ângulo interno de 89°59'22" , por onde mede 6,00m (seis metros), limita-se com a Rua Lua Nova (antes servidão pública); ao **OESTE** : (fundos), com um segmento tirado no sentido SUL/NORTE do P.25E E(X)= 558868.04 e N(Y)= 9571406.58 ao P.26E E(X)= 558866.63 e N(Y)= 9571412.41 , com um ângulo interno de 90°00'00" , por onde mede 6,00m (seis metros), limita-se com a Rua das Bromélias(antes servidão pública); ao **SUL** : (lado esquerdo), com um segmento tirado no sentido NASCENTE/POENTE do P.9E E(X)= 558893.92 e N(Y)= 9571412.87 ao P.25E E(X)= 558868.04 e N(Y)= 9571406.58, com um ângulo interno de 89°59'22" , por onde mede 26,64m (vinte e seis metros e sessenta e quatro centímetros), limita-se com o Terreno 08 pertencente a Construtora Tríade, e, ao **NORTE**: (lado direito), com um segmento tirado no sentido NASCENTE/POENTE do P.10E E(X)= 558892.51 e N(Y)= 9571418.70 ao P.26E E(X)= 558866.63 e N(Y)= 9571412.41 , com ângulo interno de 90°00'38" , por onde mede 26,63m (vinte e seis metros e sessenta e três centímetros), limita-se com Terreno 10 pertencente a Construtora Tríade Ltda.

TERRENO 10:

Um terreno situado em uma Servidão pública, lado par, no lugar COITÉ, no Município e Comarca de Eusébio, Estado do Ceará, distando o seu lado direito (sul) 58,01m(cinquenta e oito metros e um centímetro) para a Rua Raimundo Guimarães, perfazendo uma área total de 159,78 m² (cento e cinquenta e nove metros quadrados e setenta e oito decímetros quadrados), com as seguintes medidas e confrontações: ao **NASCENTE:** (frente), com um segmento tirado no sentido SUL/NORTE do P.10E E(X)= 558892.51 e N(Y)= 9571418.70 ao P11E E(X)= 558891.09 e N(Y)= 9571424.53 , com ângulo interno de 89°59'22", por onde mede 6,00m (seis metros), limita-se com a Rua Lua Nova (antes servidão pública); ao **OESTE** : (fundos), com um segmento tirado no sentido SUL/NORTE do P.26E E(X)= 558866.63 e N(Y)= 9571412.41 ao P.27E E(X)= 558865.21 e N(Y)= 9571418.24 , com um ângulo interno de 90°00'00" , por onde mede 6,00m (seis metros), limita-se com a Rua das Bromélias(antes servidão pública); ao **SUL** : (lado esquerdo), com um segmento tirado no sentido NASCENTE/POENTE do P.10E E(X)= 558892.51 e N(Y)= 9571418.70 ao P.26E E(X)= 558866.63 e N(Y)= 9571412.41, com um ângulo interno de 89°59'22", por onde mede 26,63m (vinte e seis metros e sessenta e tres centímetros), limita-se com o Terreno 09 pertencente a Construtora Tríade, e, ao **NORTE:** (lado direito), com um segmento tirado no sentido NASCENTE/POENTE do P.11E E(X)= 558891.09 e N(Y)= 9571424.53 ao P.27E E(X)= 558865.21 e N(Y)= 9571418.24 , com ângulo interno de 90°00'38", por onde mede 26,63m (vinte e seis metros e sessenta e tres centímetros), limita-se com Terreno 11 pertencente a Construtora Tríade Ltda.

TERRENO 11:

Um terreno situado em uma Servidão pública, lado par, no lugar COITÉ, no Município e Comarca de Eusébio, Estado do Ceará, distando o seu lado direito (sul) 64,01m(sessenta e quatro metros e um centímetro) para a Rua Raimundo Guimarães, perfazendo uma área total de 159,78 m² (cento e cinquenta e nove metros quadrados e setenta e oito decímetros quadrados), com as seguintes medidas e confrontações: ao **NASCENTE:** (frente), com um segmento tirado no sentido SUL/NORTE do P.11E E(X)= 558891.09 e N(Y)= 9571424.53 ao P12E E(X)= 558889.67 e N(Y)= 9571430.36 , com ângulo interno de 89°59'22", por onde mede 6,00m (seis metros), limita-se com a Rua Lua Nova (antes servidão pública); ao **OESTE** : (fundos), com um segmento tirado no sentido SUL/NORTE do P.27E E(X)= 558865.21 e N(Y)= 9571418.24 ao P.28E E(X)= 558863.79 e N(Y)= 9571424.07 , com um ângulo interno de 90°00'00" , por onde mede 6,00m (seis metros), limita-se com a Rua das Bromélias(antes servidão pública); ao **SUL** : (lado esquerdo), com um segmento tirado no sentido NASCENTE/POENTE do P.11E E(X)= 558891.09 e N(Y)= 9571424.53 ao P.27E E(X)= 558865.21 e N(Y)= 9571418.24, com um ângulo interno de 89°59'22", por onde mede 26,63m (vinte e seis metros e sessenta e tres centímetros), limita-se com o Terreno 10 pertencente a Construtora Tríade, e, ao **NORTE:** (lado direito), com um segmento tirado no sentido NASCENTE/POENTE do P.12E E(X)= 558889.67 e N(Y)= 9571430.36 ao P.28E E(X)= 558863.79 e N(Y)= 9571424.07 , com ângulo interno de 90°00'38", por onde mede 26,63m (vinte e seis metros e sessenta e tres centímetros), limita-se com Terreno 12 pertencente a Construtora Tríade Ltda.

TERRENO 12:

Um terreno situado em uma Servidão pública, lado par, no lugar COITÉ, no Município e Comarca de Eusébio, Estado do Ceará, distando o seu lado direito (sul) 70,01m(setenta metros e um centímetro) para a Rua Raimundo Guimarães, perfazendo uma área total de 159,78 m² (cento e cinquenta e nove metros quadrados e setenta e oito decímetros quadrados), com as seguintes medidas e confrontações: ao **NASCENTE:** (frente), com um segmento tirado no sentido SUL/NORTE do P.12E E(X)= 558889.67 e N(Y)= 9571430.36 ao P13E E(X)= 558888.26 e N(Y)= 9571436.19 , com ângulo interno de 89°59'22", por onde mede 6,00m (seis metros), limita-se com a Rua Lua Nova (antes servidão pública); ao **OESTE** : (fundos), com um segmento tirado no sentido SUL/NORTE do P.28E E(X)= 558863.79 e N(Y)= 9571424.07 ao P.29E E(X)= 558862.38 e N(Y)= 9571429.91 , com um ângulo interno de 90°00'00" , por onde mede 6,00m (seis metros), limita-se com a Rua das Bromélias(antes servidão pública); ao **SUL** : (lado esquerdo), com um

segmento tirado no sentido NASCENTE/POENTE do P.12E E(X)= 558889.67 e N(Y)= 9571430.36 ao P.28E E(X)= 558863.79 e N(Y)= 9571424.07, com um ângulo interno de 89°59'22", por onde mede 26,63m (vinte e seis metros e sessenta e tres centímetros), limita-se com o Terreno 11 pertencente a Construtora Tríade, e, ao **NORTE**: (lado direito), com um segmento tirado no sentido NASCENTE/POENTE do P.13E E(X)= 558888.26 e N(Y)= 9571436.19 ao P.29E E(X)= 558862.38 e N(Y)= 9571429.91, com ângulo interno de 90°00'38", por onde mede 26,63m (vinte e seis metros e sessenta e tres centímetros), limita-se com Terreno 13 pertencente a Construtora Tríade Ltda.

TERRENO 13:

Um terreno situado em uma Servidão pública, lado par, no lugar COITÉ, no Município e Comarca de Eusébio, Estado do Ceará, distando o seu lado direito (sul) 76,01m (setenta e seis metros e um centímetro) para a Rua Raimundo Guimarães, perfazendo uma área total de 159,78 m² (cento e cinquenta e nove metros quadrados e setenta e oito décimos quadrados), com as seguintes medidas e confrontações: ao **NASCENTE**: (frente), com um segmento tirado no sentido SUL/NORTE do P.13E E(X)= 558888.26 e N(Y)= 9571436.19 ao P.14E E(X)= 558886.84 e N(Y)= 9571442.02, com ângulo interno de 89°59'22", por onde mede 6,00m (seis metros), limita-se com a Rua Lua Nova (antes servidão pública); ao **OESTE**: (fundos), com um segmento tirado no sentido SUL/NORTE do P.29E E(X)= 558862.38 e N(Y)= 9571429.91 ao P.30E E(X)= 558860.96 e N(Y)= 9571435.74, com um ângulo interno de 90°00'00", por onde mede 6,00m (seis metros), limita-se com a Rua das Bromélias (antes servidão pública); ao **SUL**: (lado esquerdo), com um segmento tirado no sentido NASCENTE/POENTE do P.13E E(X)= 558888.26 e N(Y)= 9571436.19 ao P.29E E(X)= 558862.38 e N(Y)= 9571429.91, com um ângulo interno de 89°59'22", por onde mede 26,63m (vinte e seis metros e sessenta e tres centímetros), limita-se com o Terreno 12 pertencente a Construtora Tríade, e, ao **NORTE**: (lado direito), com um segmento tirado no sentido NASCENTE/POENTE do P.14E E(X)= 558886.84 e N(Y)= 9571442.02 ao P.30E E(X)= 558860.96 e N(Y)= 9571435.74, com ângulo interno de 90°00'38", por onde mede 26,63m (vinte e seis metros e sessenta e tres centímetros), limita-se com Terreno 14 pertencente a Construtora Tríade Ltda.

TERRENO 14:

Um terreno situado em uma Servidão pública, lado par, no lugar COITÉ, no Município e Comarca de Eusébio, Estado do Ceará, distando o seu lado direito (sul) 82,01m (oitenta e dois metros e um centímetro) para a Rua Raimundo Guimarães, perfazendo uma área total de 159,78 m² (cento e cinquenta e nove metros quadrados e setenta e oito décimos quadrados), com as seguintes medidas e confrontações: ao **NASCENTE**: (frente), com um segmento tirado no sentido SUL/NORTE do P.14E E(X)= 558886.84 e N(Y)= 9571442.02 ao P.15E E(X)= 558885.42 e N(Y)= 9571447.85, com ângulo interno de 89°59'22", por onde mede 6,00m (seis metros), limita-se com a Rua Lua Nova (antes servidão pública); ao **OESTE**: (fundos), com um segmento tirado no sentido SUL/NORTE do P.30E E(X)= 558860.96 e N(Y)= 9571435.74 ao P.31E E(X)= 558859.55 e N(Y)= 9571441.57, com um ângulo interno de 90°00'00", por onde mede 6,00m (seis metros), limita-se com a Rua das Bromélias (antes servidão pública); ao **SUL**: (lado esquerdo), com um segmento tirado no sentido NASCENTE/POENTE do P.14E E(X)= 558886.84 e N(Y)= 9571442.02 ao P.30E E(X)= 558860.96 e N(Y)= 9571435.74, com um ângulo interno de 89°59'22", por onde mede 26,63m (vinte e seis metros e sessenta e tres centímetros), limita-se com o Terreno 13 pertencente a Construtora Tríade, e, ao **NORTE**: (lado direito), com um segmento tirado no sentido NASCENTE/POENTE do P.15E E(X)= 558885.42 e N(Y)= 9571447.85 ao P.31E E(X)= 558859.55 e N(Y)= 9571441.57, com ângulo interno de 90°00'38", por onde mede 26,63m (vinte e seis metros e sessenta e tres centímetros), limita-se com Terreno 15 pertencente a Construtora Tríade Ltda.

TERRENO 15:

Um terreno situado em uma Servidão pública, lado par, no lugar COITÉ, no Município e Comarca de Eusébio, Estado do Ceará, distando o seu lado direito (sul) 88,01m (oitenta e oito metros e um centímetro) para a Rua Raimundo Guimarães, perfazendo uma área total de 159,78 m² (cento e cinquenta e nove

metros quadrados e setenta e oito decímetros quadrados), com as seguintes medidas e confrontações: ao **NASCENTE**: (frente), com um segmento tirado no sentido SUL/NORTE do P.15E E(X)= 558885.42 e N(Y)= 9571447.85 ao P.16E E(X)= 558884.01 e N(Y)= 9571453.68 , com ângulo interno de 89°59'22", por onde mede 6,00m (seis metros), limita-se com a Rua Lua Nova (antes servidão pública); ao **OESTE** : (fundos), com um segmento tirado no sentido SUL/NORTE do P.31E E(X)= 558859.55 e N(Y)= 9571441.57 ao P.32E E(X)= 558858.13 e N(Y)= 9571447.40 , com um ângulo interno de 90°00'00" , por onde mede 6,00m (seis metros), limita-se com a Rua das Bromélias(antes servidão pública); ao **SUL** : (lado esquerdo), com um segmento tirado no sentido NASCENTE/POENTE do P.15E E(X)= 558885.42 e N(Y)= 9571447.85 ao P.31E E(X)= 558859.55 e N(Y)= 9571441.57, com um ângulo interno de 89°59'22", por onde mede 26,63m (vinte e seis metros e sessenta e tres centímetros), limita-se com o Terreno 14 pertencente a Construtora Tríade, e, ao **NORTE**: (lado direito), com um segmento tirado no sentido NASCENTE/POENTE do P.16E E(X)= 558884.01 e N(Y)= 9571453.68 ao P.32E E(X)= 558858.13 e N(Y)= 9571447.40 , com ângulo interno de 90°00'38", por onde mede 26,63m (vinte e seis metros e sessenta e tres centímetros), limita-se com Terreno 16 pertencente a Construtora Tríade Ltda.

TERRENO 16:

Um terreno situado em uma Servidão pública, lado par, no lugar COITÉ, no Município e Comarca de Eusébio, Estado do Ceará, distando o seu lado direito (sul) 94,01m(noventa e quatro metros e um centímetro) para a Rua Raimundo Guimarães, perfazendo uma área total de 159,78 m² (cento e cinquenta e nove metros quadrados e setenta e oito decímetros quadrados), com as seguintes medidas e confrontações: ao **NASCENTE**: (frente), com um segmento tirado no sentido SUL/NORTE do P.16E E(X)= 558884.01 e N(Y)= 9571453.68 ao P.17E E(X)= 558882.59 e N(Y)= 9571459.51 , com ângulo interno de 89°59'22", por onde mede 6,00m (seis metros), limita-se com a Rua Lua Nova (antes servidão pública); ao **OESTE** : (fundos), com um segmento tirado no sentido SUL/NORTE do P.32E E(X)= 558858.13 e N(Y)= 9571447.40 ao P.33E E(X)= 558856.71 e N(Y)= 9571453.23 = , com um ângulo interno de 90°00'00" , por onde mede 6,00m (seis metros), limita-se com a Rua das Bromélias(antes servidão pública); ao **SUL** : (lado esquerdo), com um segmento tirado no sentido NASCENTE/POENTE do P.16E E(X)= 558884.01 e N(Y)= 9571453.68 ao P.32E E(X)= 558858.13 e N(Y)= 9571447.40, com um ângulo interno de 89°59'22", por onde mede 26,63m (vinte e seis metros e sessenta e tres centímetros), limita-se com o Terreno 15 pertencente a Construtora Tríade, e, ao **NORTE**: (lado direito), com um segmento tirado no sentido NASCENTE/POENTE do P.17E E(X)= 558882.59 e N(Y)= 9571459.51 ao P.33E E(X)= 558856.71 e N(Y)= 9571453.23 , com ângulo interno de 90°00'38", por onde mede 26,63m (vinte e seis metros e sessenta e tres centímetros), limita-se com Terreno 17 pertencente a Construtora Tríade Ltda.

TERRENO 17:

Um terreno situado em uma Servidão pública, lado par, no lugar COITÉ, no Município e Comarca de Eusébio, Estado do Ceará, distando o seu lado direito (sul) 100,01m(cem metros e um centímetro) para a Rua Raimundo Guimarães, perfazendo uma área total de 184,80 m² (cento e oitenta e quatro metros quadrados e oitenta decímetros quadrados), com as seguintes medidas e confrontações: ao **NASCENTE**: (frente), com um segmento tirado no sentido SUL/NORTE do P.17E E(X)= 558882.59 e N(Y)= 9571459.51 ao P.5A E(X)= 558881.10 e N(Y)= 9571465.62 , com ângulo interno de 89°59'22", por onde mede 6,29m (seis metros e vinte e nove centímetros), limita-se com a Rua Lua Nova (antes servidão pública); ao **OESTE** : (fundos), com um segmento tirado no sentido SUL/NORTE do P.33E E(X)= 558856.71 e N(Y)= 9571453.23 ao P.6B E(X)= 558854.92 e N(Y)= 9571460.60 , com um ângulo interno de 90°00'00" , por onde mede 7,59m (sete metros e cinquenta e nove centímetros), limita-se com a Rua das Bromélias(antes servidão pública); ao **SUL** : (lado esquerdo), com um segmento tirado no sentido NASCENTE/POENTE do P.17E E(X)= 558882.59 e N(Y)= 9571459.51 ao P.33E E(X)= 558856.71 e N(Y)= 9571453.23, com um ângulo interno de 89°59'22", por onde mede 26,63m (vinte e seis metros e sessenta e tres centímetros), limita-se com o Terreno 16 pertencente a Construtora Tríade, e, ao **NORTE**: (lado direito), com um segmento tirado no sentido NASCENTE/POENTE do P.5A E(X)= 558881.10 e N(Y)= 9571465.62 ao P.6B E(X)= 558854.92 e N(Y)= 9571460.60 , com ângulo interno de 92°48'14", por onde mede 26,66m (vinte e seis metros e

sessenta e seis centímetros), limita-se com terras pertencentes ao espólio de Maria Disney Cela Militão Menescal Passos (tendo como inventariante Maria Filomena Passos Pinho).

Eusébio, 31 de janeiro de 2018

André Luis de Souza Coelho

ANDRÉ LUIS DE SOUZA COELHO
ENGº CIVIL CREA Nº 9.671-D
RNP Nº 060091378-3

ESTADO DO RIO DE JANEIRO
PREFEITURA MUNICIPAL DE EUSÉBIO
AUTARQUIA DO MEIO AMBIENTE E
CONTROLE URBANO
APROVADO
O PROJETO REFERE-SE AO PROCESSO
Nº _____
PRAZO DE VALIDADE _____ MESES
EUSÉBIO _____ DE _____ DE _____