

PROJETO DE DECRETO LEGISLATIVO Nº 021/2018

Oficializa a denominação de Rua Pinheiros uma artéria do Município de Eusébio, no bairro Timbú, conforme mapa de localização em anexo.

A CÂMARA MUNICIPAL DE EUSÉBIO APROVA:

Art. 1º Fica oficialmente denominada de *Rua Pinheiros* uma artéria Sem Denominação Oficial (S.D.O) do Município de Eusébio, no Loteamento *Parque Equatorial*, no bairro *Timbú*, conforme mapa de localização em anexo.

Parágrafo Único. O Poder Executivo Municipal fica obrigado a adotar as providências necessárias, visando à instalação de placas indicativas da via de que trata o art. 1º deste Decreto Legislativo.

Art. 2º Este Decreto entra em vigor na data da sua publicação, revogadas as disposições em contrário.

DEPARTAMENTO LEGISLATIVO
CÂMARA MUNICIPAL DE EUSÉBIO EM 11 DE MAIO DE 2018.

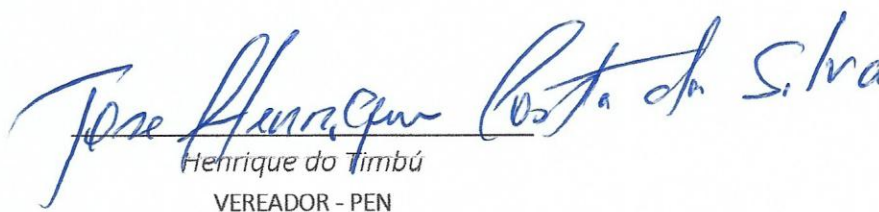
Henrique do Timbú
VEREADOR - PEN

CÂMARA MUNICIPAL DE EUSÉBIO
ENVIADO ÀS COMISSÕES TÉCNICAS EM 02/05/18

PRESIDENTE

ANEXO ÚNICO DO PROJETO DE DECRETO LEGISLATIVO Nº 021/2018
MAPA DE LOCALIZAÇÃO

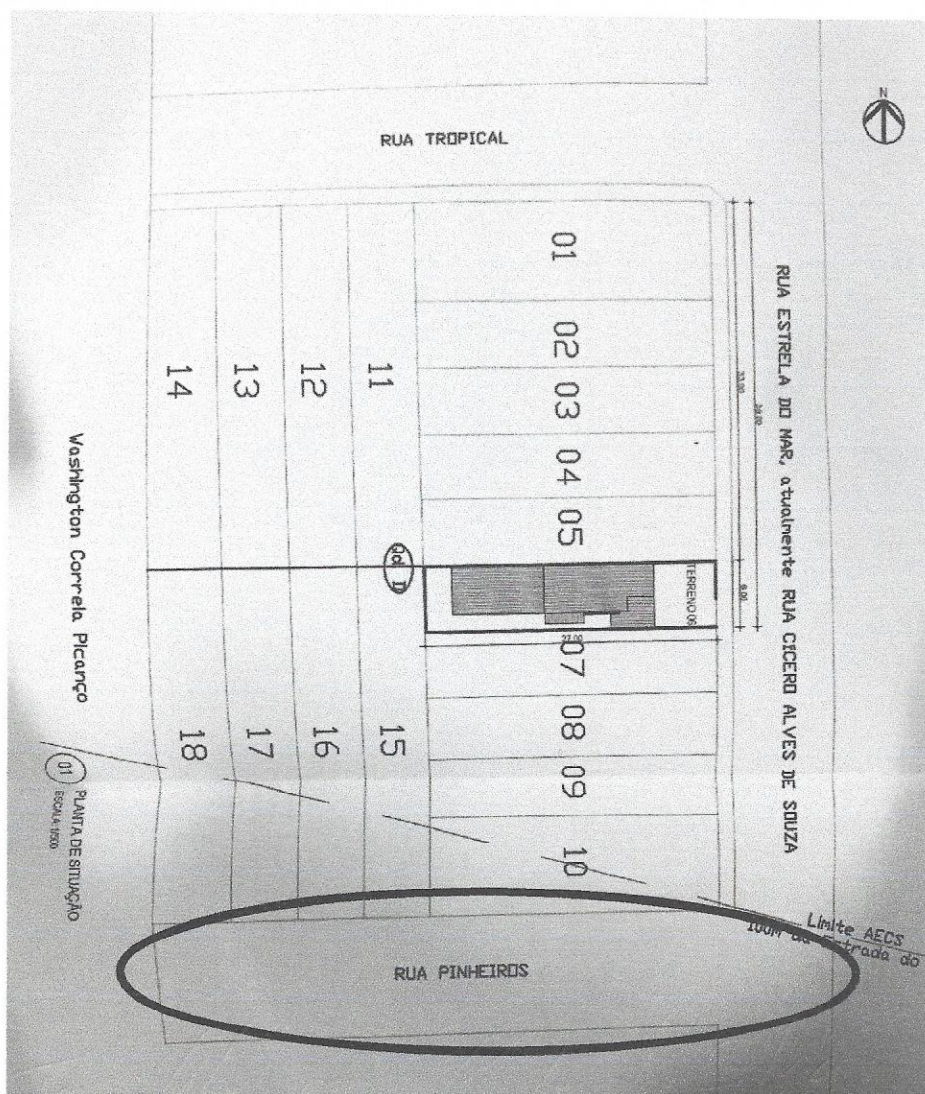

PREFEITURA MUNICIPAL DE EUSÉBIO
SECRETARIA DE FINANÇAS E PLANEJAMENTO

IPU/2018
DOCUMENTO DE ARRECAÇÃO MUNICIPAL - DAM

Inscrição Cadastral	Localização Cartográfica	No. Crédito	Vencimento Original	Parcela	Valor	Elementos do Cálculo			
42048	01.02.010.0350.019	810418	04/05/2018	ÚNICA	36,93	Valor Venal do Imóvel.:	3.693,00		
Nome do Contribuinte					CPF	CNPJ	Área do terreno.:	222,75	
GUSTAVO NELSON SALES CHAVES ME						07.512.540/0001-01	Área da Edificação.:	0,00	
Endereço do Contribuinte					Localização do Imóvel			Alíquota.:	1,0000
RUA SANTA MARIA, 834 - COAÇU					RUA PINHEIROS, 0, TERRENO DES. 18 - TIMBU			PARQUE EQUATORIAL, TERRE	

Insc. Cadastral	Localização Cartográfica	Tributo	Parcela	No. Crédito	Tx. Expediente	Desconto	Valor	Vencimento
42048	01.02.010.0350.019	IPU/2018	ÚNICA	810418	0,00	0,00	37,15	08/05/2018