

PROJETO DE DECRETO LEGISLATIVO Nº 022/2018

*Oficializa a denominação de Rua Tropical uma artéria do Município de Eusébio, no bairro Timbú, conforme mapa de localização em anexo.*

A CÂMARA MUNICIPAL DE EUSÉBIO APROVA:

**Art. 1º** Fica oficialmente denominada de *Rua Tropical* uma artéria Sem Denominação Oficial (S.D.O) do Município de Eusébio, no Loteamento *Parque Equatorial*, no bairro *Timbú*, conforme mapa de localização em anexo.

*Parágrafo Único.* O Poder Executivo Municipal fica obrigado a adotar as providências necessárias, visando à instalação de placas indicativas da via de que trata o art. 1º deste Decreto Legislativo.

**Art. 2º** Este Decreto entra em vigor na data da sua publicação, revogadas as disposições em contrário.

DEPARTAMENTO LEGISLATIVO  
CÂMARA MUNICIPAL DE EUSÉBIO EM 11 DE MAIO DE 2018.



Henrique do Timbú  
VEREADOR - PEN

CÂMARA MUNICIPAL DE EUSÉBIO  
ENVIADO ÀS COMISSÕES TÉCNICAS EM 21/05/18  
PRESIDENTE

**ANEXO ÚNICO DO PROJETO DE DECRETO LEGISLATIVO Nº 022/2018**  
**MAPA DE LOCALIZAÇÃO**

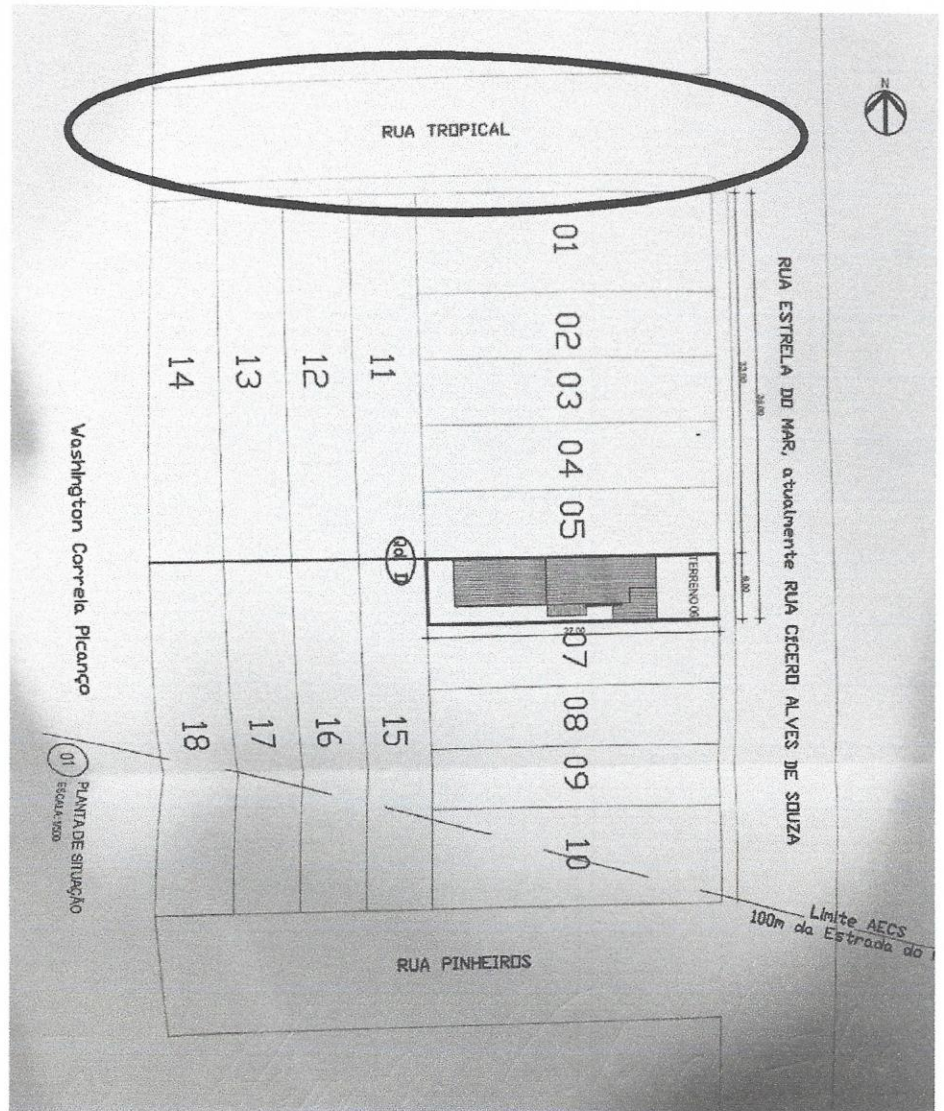

PREFEITURA MUNICIPAL DE EUSÉBIO				SECRETARIA DE FINANÇAS E PLANEJAMENTO				IPTU/2018				
DOCUMENTO DE ARRECAÇÃO MUNICIPAL - DAM												
Inscrição Cadastral	Localização Cartográfica	No. Crédito	Vencimento Original	Parcela ÚNICA	Valor	Elementos de Cálculo						
42043	01.02.010.0350.014	810413	04/05/2018	ÚNICA	32,83	Valor Venal do Imóvel:	3.283,00					
Nome do Contribuinte					CPF	CNPJ	Área do terreno:	198,00				
GUSTAVO NELSON SALES CHAVES ME					07.512.540/0001-01		Área da Edificação:	0,00				
Endereço do Contribuinte							Alíquota:	1,0000				
RUA SANTA MARIA - 834 - COACU							Ref. ao Lotamento					
Localização do Imóvel					PARQUE EQUATORIAL TERRA							
RUA TROPICAL, 0, TERRENO DES. 13 - TIMBU												
Insc. Cadastral	Localização Cartográfica	Tributo	Parcela ÚNICA	No. Crédito	Tx. Expediente	Desconto	Valor	Vencimento				
42043	01.02.010.0350.014	IPTU/2018	ÚNICA	810413	0,00	0,00	31,02	08/05/2018				
8165000000 4 33021519201 5 80508010081 3 0413060000 1												