



PROJETO DE LEIº **067/2022**

CÂMARA MUNICIPAL DE EUSÉBIO
APROVADO
EM 13/06/2022

Altera a Lei Municipal nº 1.957, de 30 de maio de 2022 e oficializa a denominação de **Rua Francisca Maria da Silva Barros** uma artéria do Município de Eusébio, no bairro **Encantada**, conforme mapa de localização em anexo.

A CÂMARA MUNICIPAL DE EUSÉBIO APROVA:

Art. 1º Fica alterada a Lei Municipal nº 1.957, de 30 de maio de 2022 e oficializa a denominação de **Rua Francisca Maria da Silva Barros** uma artéria Sem Denominação Oficial (S.D.O), do Município de Eusébio, iniciando à Rua Santo Lázaro por onde segue no sentido nordeste por aproximadamente 91m, finalizando seu trajeto no encontro com a Rua Keila Alexandre da Silva, no bairro **Encantada**, conforme mapa de localização em anexo.

Art. 2º Esta Lei entra em vigor na data da sua publicação, revogadas as disposições em contrário, em especial as contidas na Lei Municipal nº 1.957, de 30 de maio de 2022.

DEPARTAMENTO LEGISLATIVO
CÂMARA MUNICIPAL DE EUSÉBIO EM 03 DE JUNHO DE 2022.



Roberto Rocha
VEREADOR - UNIÃO BRASIL

CÂMARA MUNICIPAL DE EUSÉBIO
ENCAMINHADO ÀS COMISSÕES TÉCNICAS EM 6/16/2022
PRESIDENTE

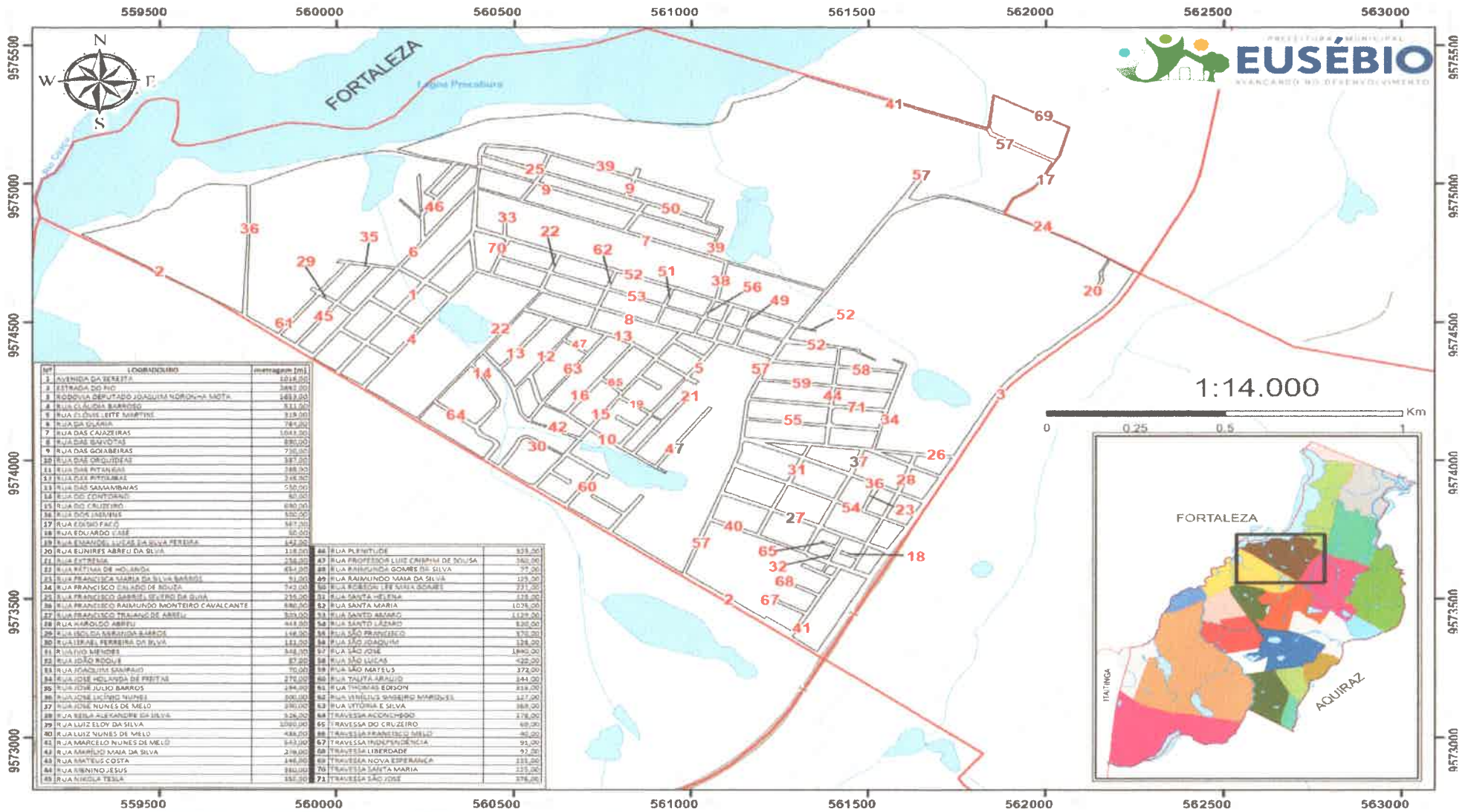

ANEXO II DO PROJETO DE LEI Nº 067/2022

MAPA DE LOCALIZAÇÃO DO BAIRRO



Nº	LOGADOURO	metragem (m)	Nº	LOGADOURO	metragem (m)
1	AVENIDA DA FORTALEZA	1015,00	44	RUA PLURITUDE	339,00
2	ESTRADA DO RIO	3883,00	45	RUA PROFESSOR LUIZ CAIPIRI DE SOUSA	360,00
3	RODOVIA DEPUTADO JOAQUIM NORONHA MOTA	1483,00	46	RUA RIBUNGUNDA GOMES DE SILVA	77,00
4	RUA CLÁUDIA BARROSO	511,00	47	RUA RAIMUNDO GOMES DA SILVA	119,00
5	RUA ELIZETE LETTE MARTINS	215,00	48	RUA RAIMUNDO MAMA DA SILVA	119,00
6	RUA DA IGARUA	284,00	49	RUA PEDREIRA FERREIRA GOMES	77,00
7	RUA DAS CAJAZEIRAS	1063,00	50	RUA SANTA HELENA	119,00
8	RUA DAS BANDEIRAS	880,00	51	RUA SANTA MARIA	1078,00
9	RUA DAS GOIABEIRAS	736,00	52	RUA SANTO ANTONIO	1132,00
10	RUA DAS ORQUIDEAS	387,00	53	RUA SANTO LUCAS	426,00
11	RUA DAS PASTAGENS	188,00	54	RUA SÃO FRANCISCO	370,00
12	RUA DAS PITANGUIBAS	348,00	55	RUA SÃO JOAQUIM	138,00
13	RUA DAS SAMAMBAIAS	500,00	56	RUA SÃO JOSE	1890,00
14	RUA DO CONTORNO	60,00	57	RUA SÃO LUIS	426,00
15	RUA DO CRUZEIRO	680,00	58	RUA SÃO MATEUS	372,00
16	RUA DOS JARDINS	600,00	59	RUA TALITA BRALHO	444,00
17	RUA EDUARDO SÁ	687,00	60	RUA THOMAS EDISON	818,00
18	RUA EDUARDO SÁ	60,00	61	RUA THELMA BANDEIRA MARQUES	327,00
19	RUA EMANUELLA LACERDA SILVA PEREIRA	454,00	62	RUA OTTONIA E SILVA	180,00
20	RUA EUNIRYS ABEU DA SILVA	118,00	63	TRAVESSA ACCAICHEIRO	178,00
21	RUA ESTRELA	236,00	64	TRAVESSA DO CRUZEIRO	68,00
22	RUA FÁTIMA DE HOLANDA	654,00	65	TRAVESSA FRANKLIN DE MELLO	80,00
23	RUA FRANCISCA MARIA DA SILVA BARROS	21,00	66	TRAVESSA INDEPENDENCIA	93,00
24	RUA FRANCISCO EMILIO DE SOUZA	342,00	67	TRAVESSA LIBERDADE	93,00
25	RUA FRANCISCO SARRIA GONCALVES DA SILVA	215,00	68	TRAVESSA NOVA ESPERANCA	235,00
26	RUA FRANCISCO RAIMUNDO MONTEIRO CAVALCANTE	880,00	69	TRAVESSA SANTA MARIA	235,00
27	RUA FRANCISCO TRILANG DE ABEU	305,00	70	TRAVESSA SÃO JOSE	376,00
28	RUA FRANCISCO ABEU	418,00	71		
29	RUA FRANCISCA ABRANDIA BARROS	148,00	72		
30	RUA IRENE FERREIRA DA SILVA	111,00			
31	RUA IVÃO MENDES	318,00			
32	RUA JOAO RODRIGUES	87,00			
33	RUA JOAQUIM SAIBANHO	70,00			
34	RUA JOSIE HOLANDA DE FREITAS	270,00			
35	RUA JOSIE JULIO BARROS	184,00			
36	RUA JOSIE LUIZ MENDES	200,00			
37	RUA JOSIE NUNES DE MELO	290,00			
38	RUA KEILA ALEXANDRE DA SILVA	326,00			
39	RUA LUIZ ELOY DA SILVA	1090,00			
40	RUA LUIZ NUNES DE MELO	488,00			
41	RUA MARCELO NUNES DE MELO	813,00			
42	RUA AMARILJO NANA DA SILVA	219,00			
43	RUA MATEUS COSTA	146,00			
44	RUA RIBINHO JESUS	380,00			
45	RUA ROSA YESSA	330,00			

Av. Eduardo Sá, 50 - Centro
Eusebio - CE: 61760-510
Fone: (85) 3260-1258



ANEXO III DO PROJETO DE LEI Nº 067/2022

RELAÇÃO DE VIAS DO BAIRRO

Nº	LOGRADOURO	metragem (m)	Nº	LOGRADOURO	metragem (m)
1	AVENIDA DA SERESTA	1016,00	37	RUA JOSÉ NUNES DE MELO	390,00
2	ESTRADA DO FIO	2692,00	38	RUA KEILA ALEXANDRE DA SILVA	526,00
3	RODOVIA DEPUTADO JOAQUIM NORONHA MOTA	1653,00	39	RUA LUIZ ELOY DA SILVA	1080,00
4	RUA CLÁUDIA BARROSO	521,00	40	RUA LUIZ NUNES DE MELO	485,00
5	RUA CLÓVIS LEITE MARTINS	319,00	41	RUA MARCELO NUNES DE MELO	543,00
6	RUA DA OLÁRIA	764,00	42	RUA MARÍLIO MAIA DA SILVA	276,00
7	RUA DAS CAJAZEIRAS	1043,00	43	RUA MATEUS COSTA	146,00
8	RUA DAS GAIVOTAS	890,00	44	RUA MENINO JESUS	350,00
9	RUA DAS GOIABEIRAS	720,00	45	RUA NIKOLA TESLA	350,00
10	RUA DAS ORQUÍDEAS	387,00	46	RUA PLENITUDE	323,00
11	RUA DAS PITANGAS	289,00	47	RUA PROFESSOR LUIZ CRISPIM DE SOUSA	260,00
12	RUA DAS PITOMBAS	245,00	48	RUA RAIMUNDA GOMES DA SILVA	77,00
13	RUA DAS SAMAMBAIAS	550,00	49	RUA RAIMUNDO MAIA DA SILVA	125,00
14	RUA DO CONTORNO	50,00	50	RUA ROBSON LEE MAIA GOMES	221,00
15	RUA DO CRUZEIRO	690,00	51	RUA SANTA HELENA	128,00
16	RUA DOS JASMINS	300,00	52	RUA SANTA MARIA	1025,00
17	RUA EDÍSIO FACÓ	367,00	53	RUA SANTO AMARO	1129,00
18	RUA EDUARDO CASÉ	50,00	54	RUA SANTO LÁZARO	520,00
19	RUA EMANOEL LUCAS DA SILVA PEREIRA	142,00	55	RUA SÃO FRANCISCO	370,00
20	RUA EUNIRES ABREU DA SILVA	118,00	56	RUA SÃO JOAQUIM	128,00
21	RUA EXTREMA	258,00	57	RUA SÃO JOSÉ	1940,00
22	RUA FÁTIMA DE HOLANDA	654,00	58	RUA SÃO LUCAS	420,00
23	RUA FRANCISCA MARIA DA SILVA BARROS	91,00	59	RUA SÃO MATEUS	372,00
24	RUA FRANCISCO CALADO DE SOUZA	742,00	60	RUA TALITA ARAÚJO	144,00
25	RUA FRANCISCO GABRIEL SEVERO DA GUIA	239,00	61	RUA THOMAS EDISON	316,00
26	RUA FRANCISCO RAIMUNDO MONTEIRO CAVALCANTE	590,00	62	RUA VINÍCIUS GAGEIRO MARQUES	127,00
27	RUA FRANCISCO TRAJANO DE ABREU	503,00	63	RUA VITÓRIA E SILVA	369,00
28	RUA HAROLDO ABREU	443,00	64	TRAVESSA ACONCHEGO	178,00
29	RUA ISOLDA MIRANDA BARROS	146,00	65	TRAVESSA DO CRUZEIRO	69,00
30	RUA ISRAEL FERREIRA DA SILVA	121,00	66	TRAVESSA FRANCISCO MELO	40,00
31	RUA IVO MENDES	348,00	67	TRAVESSA INDEPENDÊNCIA	91,00
32	RUA JOÃO ROQUE	87,00	68	TRAVESSA LIBERDADE	92,00
33	RUA JOAQUIM SAMPAIO	70,00	69	TRAVESSA NOVA ESPERANÇA	235,00
34	RUA JOSÉ HOLANDA DE FREITAS	270,00	70	TRAVESSA SANTA MARIA	125,00
35	RUA JOSÉ JÚLIO BARROS	194,00	71	TRAVESSA SÃO JOSÉ	376,00
36	RUA JOSÉ LICÍNIO NUNES	300,00			

