



PROJETO DE LEI Nº 023/2023

CÂMARA MUNICIPAL DE EUSÉBIO
APROVADO

EM: 20 03 2023

Handwritten signature

Oficializa as denominações de Travessa Valdelice Lima Menezes, Alameda das Dálías, Alameda das Margaridas, Alameda das Rosas, Alameda dos Lírios, Alameda das Acácias, Alameda das Tulipas e Alameda dos Girassóis, artérias do Município de Eusébio, no bairro Mangabeira, conforme mapa de localização em anexo.

A CÂMARA MUNICIPAL DE EUSÉBIO APROVA:

Art. 1º Ficam oficialmente denominadas de *Travessa Valdelice Lima Menezes, Alameda das Dálías, Alameda das Margaridas, Alameda das Rosas, Alameda dos Lírios, Alameda das Acácias, Alameda das Tulipas e Alameda dos Girassóis* artérias Sem Denominação Oficial (SDO), do Município de Eusébio, sendo: *Travessa Valdelice Lima Menezes* iniciando à Rua Valdomiro de Abreu Lima por onde segue no sentido sudeste por aproximadamente 332m, finalizando seu trajeto (sem saída), no bairro *Mangabeira*, conforme mapa de localização em anexo; e *Alameda das Dálías, Alameda das Margaridas, Alameda das Rosas, Alameda dos Lírios, Alameda das Acácias, Alameda das Tulipas e Alameda dos Girassóis*, artérias do Loteamento Jardins das Dunas, no bairro *Mangabeira*, conforme mapa de localização em anexo.

Art. 2º O Mapa de Localização do Bairro e Relação de Vias do Bairro, constantes nos Anexos I e II da Lei Municipal nº 1.962, de 6 de junho de 2022, serão atualizados e substituídos pelos Anexos III e IV, partes integrantes desta Lei.

Art. 3º Esta Lei entra em vigor na data da sua publicação, revogadas as disposições em contrário, em especial as contidas na Lei Municipal nº 1.962, de 6 de junho de 2022.

DEPARTAMENTO LEGISLATIVO

CÂMARA MUNICIPAL DE EUSÉBIO EM 10 DE MARÇO DE 2023.

Handwritten signature of Roberto Rocha

Roberto Rocha

VEREADOR – UNIÃO BRASIL

CÂMARA MUNICIPAL DE EUSÉBIO
ENVIADO ÀS COMISSÕES TÉCNICAS EM 03/23

Handwritten signature of the President
PRESIDENTE



ANEXO I DO PROJETO DE LEI Nº 023/2023
MAPA DE LOCALIZAÇÃO DA VIA





ANEXO II DO PROJETO DE LEI Nº 023/2023
MAPA DE LOCALIZAÇÃO DAS VIAS

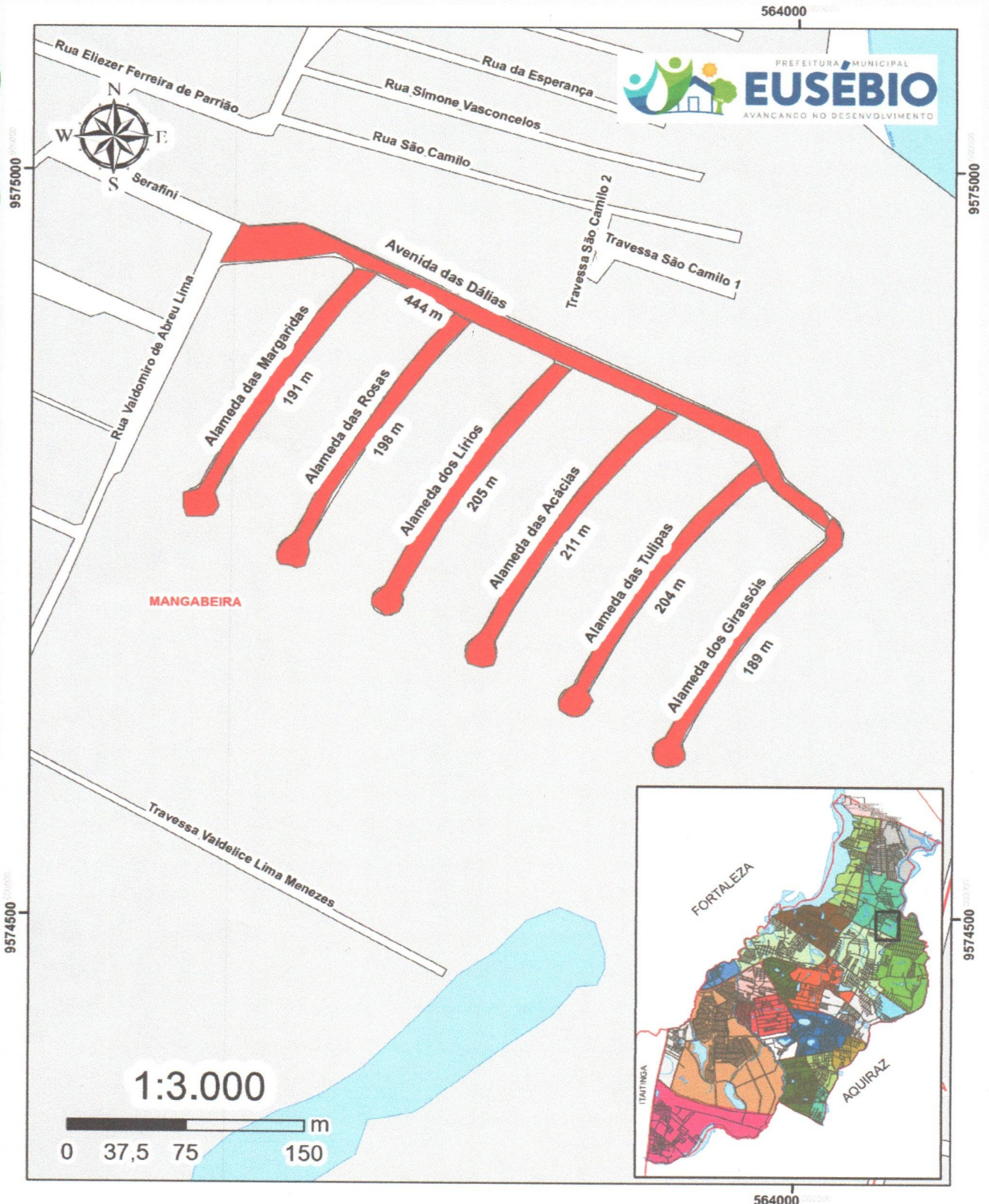



ANEXO III DO PROJETO DE LEI Nº 023/2023
MAPA DE LOCALIZAÇÃO DO BAIRRO

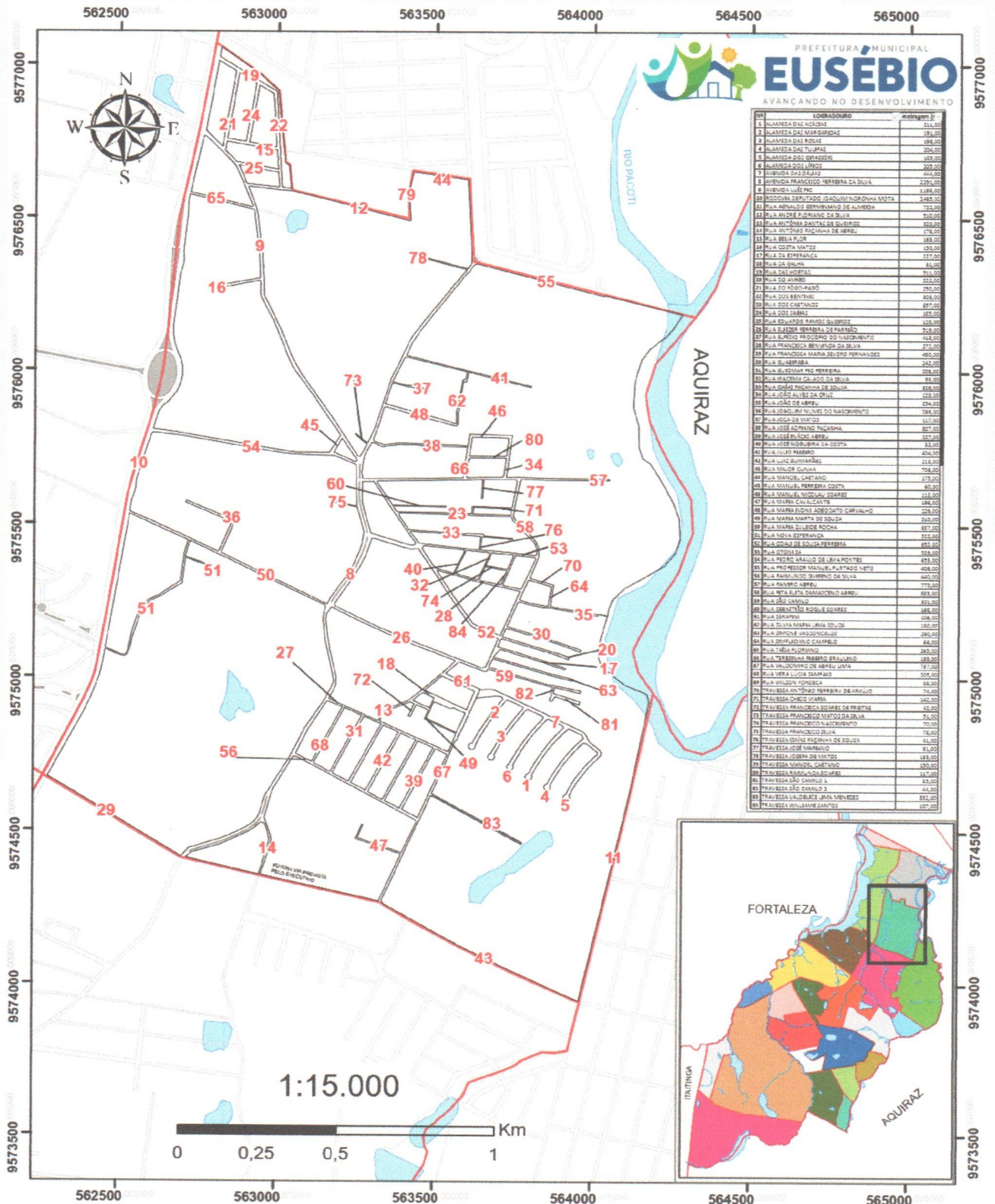



ANEXO III DO PROJETO DE LEI Nº 023/2023
RELAÇÃO DE VIAS DO BAIRRO

Nº	LOGRADOURO	METRAGEM (m)	Nº	LOGRADOURO	METRAGEM (m)
1	ALAMEDA DAS ACÁCIAS	211,00	43	RUA MAJOR CUNHA	706,00
2	ALAMEDA DAS MARGARIDAS	191,00	44	RUA MANOEL CAETANO	175,00
3	ALAMEDA DAS ROSAS	198,00	45	RUA MANUEL FERREIRA COSTA	60,00
4	ALAMEDA DAS TULIPAS	204,00	46	RUA MANUEL NICOLAU SOARES	118,00
5	ALAMEDA DOS GIRASSÓIS	189,00	47	RUA MARIA CAVALCANTE	196,00
6	ALAMEDA DOS LÍRIOS	205,00	48	RUA MARIA IVONE ADEODATO CARVALHO	229,00
7	AVENIDA DAS DÁLIAS	444,00	49	RUA MARIA MARTA DE SOUZA	210,00
8	AVENIDA FRANCISCO FERREIRA DA SILVA	2291,00	50	RUA MARIA ZULEIDE ROCHA	687,00
9	AVENIDA LUÍS PIO	1193,00	51	RUA NOVA ESPERANÇA	522,00
10	RODOVIA DEPUTADO JOAQUIM NORONHA MOTA	2465,00	52	RUA ODALI DE SOUSA FERREIRA	652,00
11	RUA AGNALDO GERMINIANO DE ALMEIDA	722,00	53	RUA OTONI SÁ	529,00
12	RUA ANDRÉ FLORIANO DA SILVA	510,00	54	RUA PEDRO ARAÚJO DE LIMA PONTES	653,00
13	RUA ANTÔNIA DANTAS DE QUEIROZ	320,00	55	RUA PROFESSOR MANUEL FURTADO NETO	406,00
14	RUA ANTÔNIO FAÇANHA DE ABREU	178,00	56	RUA RAIMUNDO SIVIRINO DA SILVA	440,00
15	RUA BEIJA FLOR	163,00	57	RUA RAMIRO ABREU	775,00
16	RUA COSTA MATOS	150,00	58	RUA RITA ELITA DAMASCENO ABREU	683,00
17	RUA DA ESPERANÇA	227,00	59	RUA SÃO CAMILO	301,00
18	RUA DA GALHA	31,00	60	RUA SEBASTIÃO ROQUE SOARES	168,00
19	RUA DAS HORTAS	511,00	61	RUA SERAFINI	106,00
20	RUA DO AMIGO	222,00	62	RUA SILVIA MARIA LIMA SOUZA	180,00
21	RUA DO FÔGO-PAGÔ	250,00	63	RUA SIMONE VASCONCELOS	260,00
22	RUA DOS BENTIVIS	303,00	64	RUA SIMPLICIANO CAMPELO	66,00
23	RUA DOS CAETANOS	357,00	65	RUA TAÍSA FLORIANO	265,00
24	RUA DOS SABIÁS	185,00	66	RUA TERESINHA RIBEIRO BRAULINO	138,00
25	RUA EDUARDO RAMOS QUEIROZ	128,00	67	RUA VALDOMIRO DE ABREU LIMA	737,00
26	RUA ELIEZER FERREIRA DE PARRIÃO	519,00	68	RUA VERA LÚCIA SAMPAIO	205,00
27	RUA ELPÍDIO PROCÓPIO DO NASCIMENTO	413,00	69	RUA WILSON FONSECA	88,00
28	RUA FRANCISCA BENVINDA DA SILVA	272,00	70	TRAVESSA ANTÔNIO FERREIRA DE ARAÚJO	74,00
29	RUA FRANCISCA MARIA SEVERO FERNANDES	490,00	71	TRAVESSA CHICO MARIA	142,00
30	RUA GUABIRABA	242,00	72	TRAVESSA FRANCISCA SOARES DE FREITAS	42,00
31	RUA GUIOMAR PIO FERREIRA	208,00	73	TRAVESSA FRANCISCO MATOS DA SILVA	51,00
32	RUA IRACEMA CALADO DA SILVA	93,00	74	TRAVESSA FRANCISCO NASCIMENTO	70,00
33	RUA IZAÍAS FAÇANHA DE SOUSA	326,00	75	TRAVESSA FRANCISCO SILVA	78,00
34	RUA JOÃO ALVES DA CRUZ	128,00	76	TRAVESSA IZAÍAS FAÇANHA DE SOUSA	41,00
35	RUA JOÃO DE ABREU	254,00	77	TRAVESSA JOSÉ MARIANO	61,00
36	RUA JOAQUIM NUNES DO NASCIMENTO	266,00	78	TRAVESSA JOSEFA DE MATOS	133,00
37	RUA JOCA DE MATOS	117,00	79	TRAVESSA MANOEL CAETANO	150,00
38	RUA JOSÉ ADRIANO FAÇANHA	307,00	80	TRAVESSA RAIMUNDA SOARES	117,00
39	RUA JOSÉ INÁCIO ABREU	227,00	81	TRAVESSA SÃO CAMILO 1	85,00
40	RUA JOSÉ NOGUEIRA DA COSTA	82,00	82	TRAVESSA SÃO CAMILO 2	44,00
41	RUA JÚLIO RIBEIRO	404,00	83	TRAVESSA VALDELICE LIMA MENEZES	332,00
42	RUA LUIZ GUIMARÃES	213,00	84	TRAVESSA WILLIAME SANTOS	107,00

