



**PROJETO DE LEI Nº 066/2023**

CÂMARA MUNICIPAL DE EUSÉBIO  
**APROVADO**  
EM 21 / 8 / 2023

x 

Oficializa a denominação de **Rua Ariano Suassuna** uma artéria do Município de Eusébio, no bairro **Urucunema**, conforme mapa de localização em anexo.

**A CÂMARA MUNICIPAL DE EUSÉBIO APROVA:**

**Art. 1º** Fica oficialmente denominada de **Rua Ariano Suassuna** uma artéria Sem Denominação Oficial (SDO), do Município de Eusébio, iniciando à Rua Nossa Senhora Aparecida, por onde segue no sentido norte por aproximadamente 102m, finalizando seu trajeto (sem saída), no bairro **Urucunema**, conforme mapa de localização em anexo.

**Art. 2º** O Mapa de Localização do Bairro e Relação de Vias do Bairro, constantes nos Anexos I e II da Lei Municipal nº 2.007, de 10 de outubro de 2022, serão atualizados e substituídos pelos Anexos II e III, partes integrantes desta Lei.

**Art. 3º** Esta Lei entra em vigor na data da sua publicação, revogadas as disposições em contrário, em especial as contidas na Lei Municipal nº 2.007, de 10 de outubro de 2022.

**DEPARTAMENTO LEGISLATIVO DA CÂMARA MUNICIPAL DE EUSÉBIO**  
**EUSÉBIO/CE, 11 DE AGOSTO DE 2023.**

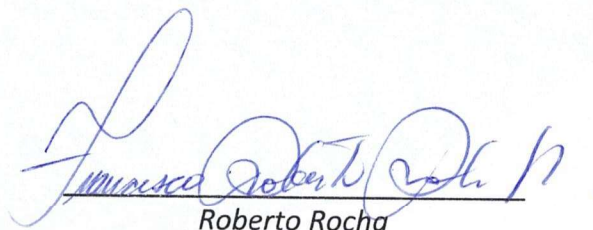

Roberto Rocha  
VEREADOR – UNIÃO BRASIL

CÂMARA MUNICIPAL DE EUSÉBIO  
ENVIADO ÀS COMISSÕES TÉCNICAS EM 14 / 8 / 2023  
  
PRESIDENTE



**ANEXO I DO PROJETO DE LEI Nº 066/2023**  
**MAPA DE LOCALIZAÇÃO DA VIA**

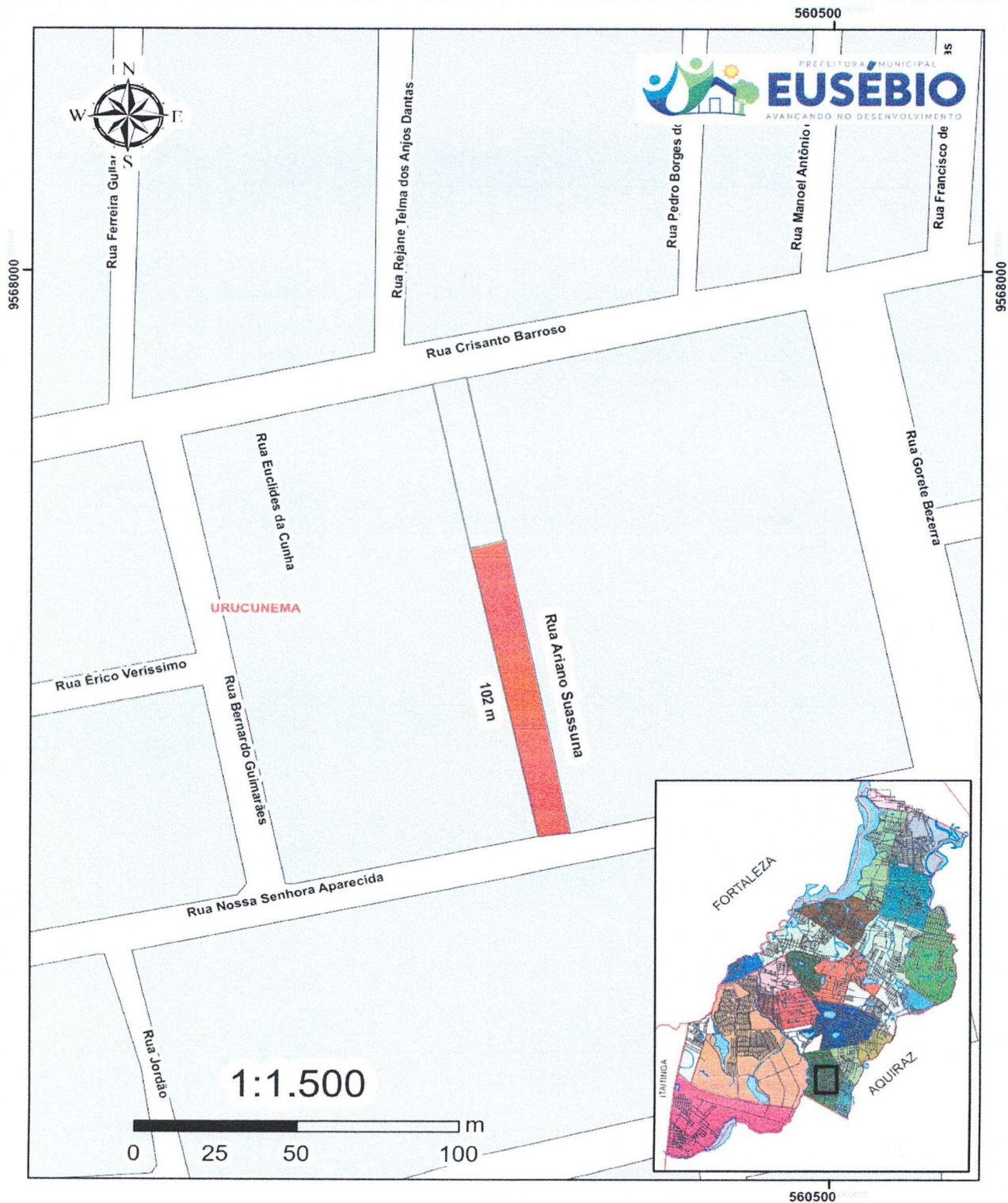



**ANEXO II DO PROJETO DE LEI Nº 066/2023**  
**MAPA DE LOCALIZAÇÃO DO BAIRRO**

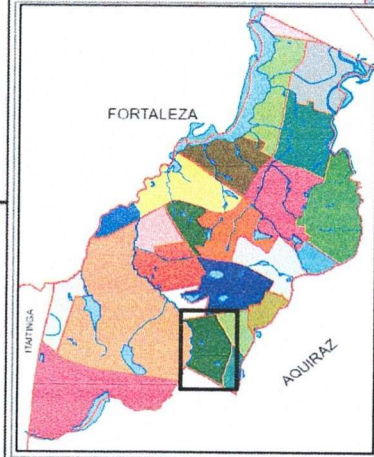
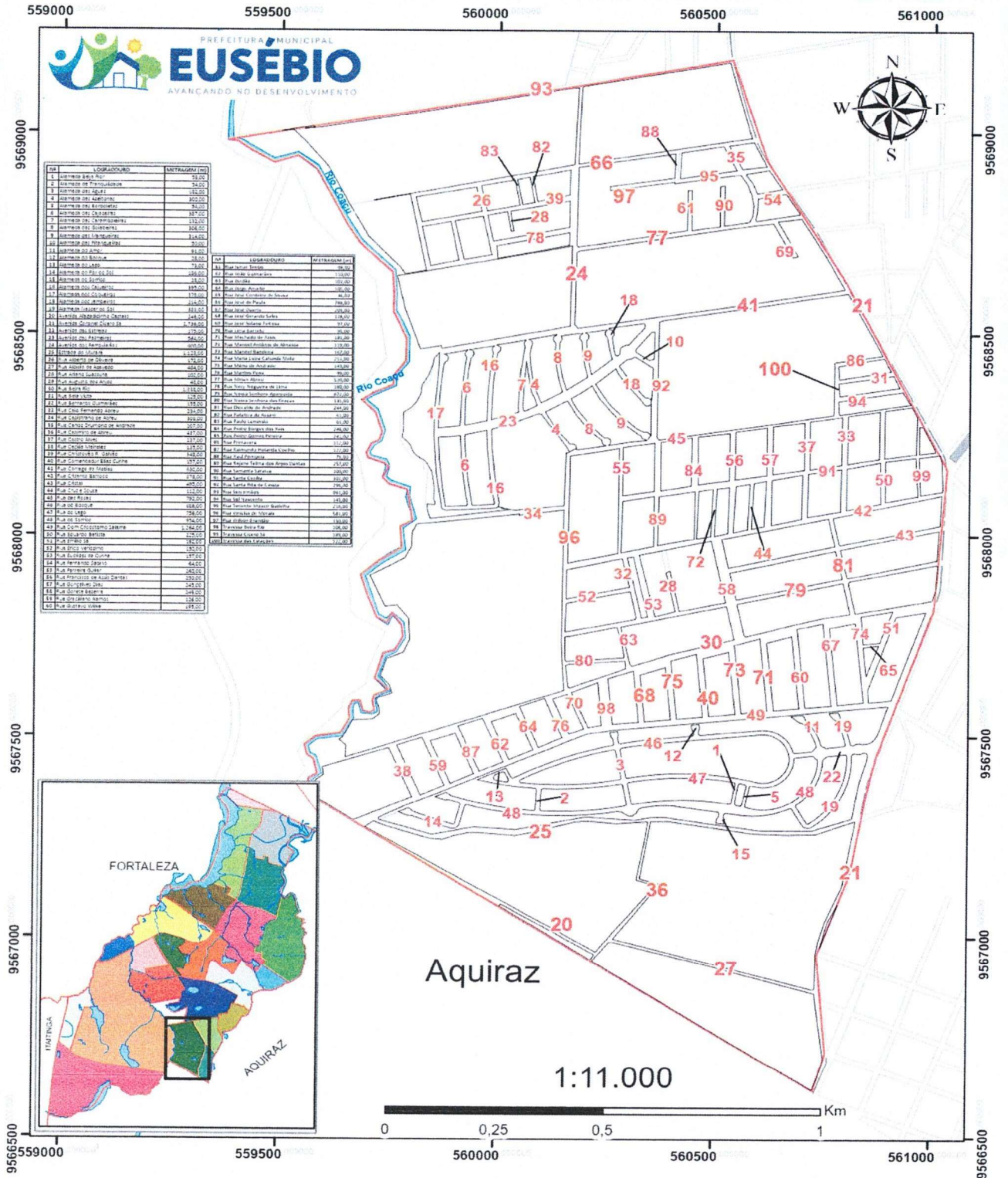



**ANEXO III DO PROJETO DE LEI Nº 066/2023**  
**RELAÇÃO DE VIAS DO BAIRRO**

Nº	LOGRADOURO	METRAGEM (m)	Nº	LOGRADOURO	METRAGEM (m)
1	Alameda Beija Flor	53,00	51	Rua Emílio Sá	192,00
2	Alameda da Tranquilidade	54,00	52	Rua Érico Veríssimo	150,00
3	Alameda das Águas	182,00	53	Rua Euclides da Cunha	157,00
4	Alameda das Azeitonas	300,00	54	Rua Fernando Sabino	64,00
5	Alameda das Borboletas	54,00	55	Rua Ferreira Gullar	260,00
6	Alameda das Caraboleiras	387,00	56	Rua Francisco de Assis Dantas	250,00
7	Alameda das Caramboleiras	132,00	57	Rua Gonçalves Dias	245,00
8	Alameda das Goiabeiras	306,00	58	Rua Gorete Bezerra	249,00
9	Alameda das Mangueiras	314,00	59	Rua Graciliano Ramos	126,00
10	Alameda das Pitangueiras	50,00	60	Rua Gustavo Wilke	195,00
11	Alameda do Amor	91,00	61	Rua Ismar Timbó	98,00
12	Alameda do Bosque	28,00	62	Rua João Guimarães	110,00
13	Alameda do Lago	73,00	63	Rua Jordão	102,00
14	Alameda do Pôr do Sol	186,00	64	Rua Jorge Amado	105,00
15	Alameda do Sorriso	28,00	65	Rua José Cordeiro de Sousa	36,00
16	Alameda dos Cajueiros	395,00	66	Rua José de Paula	788,00
17	Alameda dos Coqueiros	378,00	67	Rua José Duarte	205,00
18	Alameda dos Jambeiros	214,00	68	Rua José Gerardo Sales	128,00
19	Alameda Nascer do Sol	383,00	69	Rua José Solano Feitosa	97,00
20	Avenida Alagadinho Castelo	246,00	70	Rua Lima Barreto	95,00
21	Avenida Coronel Cícero Sá	2.736,00	71	Rua Machado de Assis	181,00
22	Avenida das Estrelas	175,00	72	Rua Manoel Antônio de Almeida	119,00
23	Avenida das Palmeiras	564,00	73	Rua Manoel Bandeira	167,00
24	Avenida dos Ferroviários	600,00	74	Rua Maria Luiza Catunda Melo	211,00
25	Estrada do Murará	1.123,00	75	Rua Mário de Andrade	143,00
26	Rua Alberto de Oliveira	172,00	76	Rua Martins Pena	99,00
27	Rua Aloísio de Azevedo	484,00	77	Rua Mirian Abreu	520,00
28	Rua Ariano Suassuna	102,00	78	Rua Neco Nogueira de Lima	180,00
29	Rua Augusto dos Anjos	48,00	79	Rua Nossa Senhora Aparecida	872,00
30	Rua Beira Rio	1.338,00	80	Rua Nossa Senhora das Graças	135,00
31	Rua Bela Vista	125,00	81	Rua Oswaldo de Andrade	244,00
32	Rua Bernardo Guimarães	155,00	82	Rua Patativa do Assaré	61,00
33	Rua Caio Fernando Abreu	234,00	83	Rua Paulo Leminski	61,00
34	Rua Capistrano de Abreu	308,00	84	Rua Pedro Borges dos Reis	248,00
35	Rua Carlos Drumond de Andrade	207,00	85	Rua Pedro Gomes Pereira	241,00
36	Rua Casimiro de Abreu	437,00	86	Rua Primavera	112,00
37	Rua Castro Alves	237,00	87	Rua Raimundo Holanda Coelho	122,00
38	Rua Cecília Meireles	135,00	88	Rua Raul Pompeia	75,00
39	Rua Christovão R. Galvão	348,00	89	Rua Rejane Telma dos Anjos Dantas	257,00
40	Rua Comendador Elias Cunha	157,00	90	Rua Samanta Saraiva	100,00
41	Rua Córrego do Matias	630,00	91	Rua Santa Cecília	302,00
42	Rua Crisanto Barroso	878,00	92	Rua Santa Rita de Cássia	296,00
43	Rua Cristal	495,00	93	Rua Seis irmãos	961,00
44	Rua Cruz e Sousa	112,00	94	Rua Sol Nascente	145,00
45	Rua das Rosas	792,00	95	Rua Tenente Moacir Gadelha	216,00
46	Rua do Bosque	686,00	96	Rua Vinícius de Moraes	581,00
47	Rua do Lago	756,00	97	Rua Wilson Brandão	150,00
48	Rua do Sorriso	954,00	98	Travessa Beira Rio	108,00
49	Rua Dom Crisóstomo Salama	1.264,00	99	Travessa Cícero Sá	189,00
50	Rua Eduardo Batista	225,00	100	Travessa das Estações	122,00



### **BIOGRAFIA E EXPOSIÇÃO DE MOTIVOS**

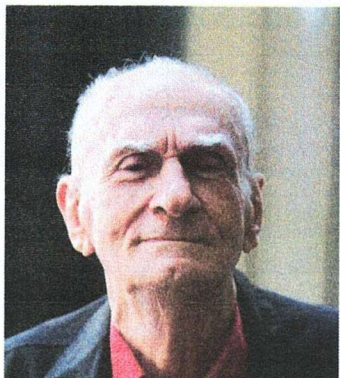

Ariano Suassuna (1927- 2014) foi um escritor brasileiro. "O Auto da Compadecida", sua obra-prima, foi adaptada para a televisão e para o cinema. Sua obra reúne, além da capacidade imaginativa, seus conhecimentos sobre o folclore nordestino.

Foi poeta, romancista, ensaísta, dramaturgo, professor e advogado. Em 1989, foi eleito para a cadeira n.º 32 da Academia Brasileira de Letras. Em 1993, foi eleito para a cadeira n.º 18 da Academia Pernambucana de Letra e em 2000, ocupou a cadeira n.º 35 da Academia Paraibana de Letras. Em 2007, Ariano Suassuna assumiu a Secretaria Especial de Cultura do Estado de Pernambuco, convidado por Eduardo Campos. No segundo mandato do governador, Ariano passou a integrar a Assessoria Especial do governo do Estado.

Além de dar aulas-espetáculo, Ariano vinha trabalhando na obra "O Jumento Sedutor", que começou a escrever em 1981. Também fazia as ilustrações do livro e dizia que estava tentando, pela primeira vez, fundir seu romance com teatro e poesia.

Ariano Suassuna faleceu no Recife, no dia 23 de julho de 2014, decorrente das complicações de um AVC hemorrágico.

