



CÂMARA MUNICIPAL DE
EUSÉBIO
O PODER LEGISLATIVO SEMPRE FORTE.

PROJETO DE LEI Nº 9/2026

CÂMARA MUNICIPAL DE EUSÉBIO
APROVADO
EM 16 / 03 / 26

Oficializa as denominações das vias do bairro Olho D'água, na forma que indica.

A CÂMARA MUNICIPAL DE EUSÉBIO APROVA:

Art. 1º. Ficam oficialmente denominadas as vias do bairro **Olho D'água**, no Município de Eusébio, conforme Mapas de Localização (Anexos I e II) e Relação de Vias do Bairro (Anexo III e IV), partes integrantes desta Lei.

Art. 2º. Ficam oficialmente denominadas a Avenida Moradas, Rua Algodão de Praia, Rua Canafístula, Rua das Aroeiras, Rua das Carnaubas, Rua das Clusias, Rua das Jasmins, Rua das Mongubas, Rua das Palmeiras, Rua Dianela, Rua do Cajá Mirim, Rua do Capim Texas, Rua dos Araças, Rua Ypê Amarelo, Rua Ypê Branco, Rua Ypê Rosa, Rua Morea, Rua Moringa e Rua Pau Ferro, artérias do **RESIDENCIAL MORADAS EUSÉBIO** (Anexo III) e inseridas no Mapa Oficial do Bairro Olho D'água e do Município de Eusébio.

Art. 3º. Esta Lei entra em vigor na data de sua publicação, revogadas as disposições em contrário, em especial a Lei Municipal nº 2.266, de 4 de agosto de 2025.

EUSÉBIO - CEARÁ, 6 DE MARÇO DE 2026.

Ver. Fares Filho
PARTIDO RENOVACÃO DEMOCRÁTICA - PRD

CÂMARA MUNICIPAL DE EUSÉBIO
ENVIADO ÀS COMISSÕES TÉCNICAS EM 17/3/26

PRESIDENTE



ANEXO I DO PROJETO DE LEI Nº 9/2026
MAPA DE LOCALIZAÇÃO DO RESIDENCIAL MORADAS EUSÉBIO

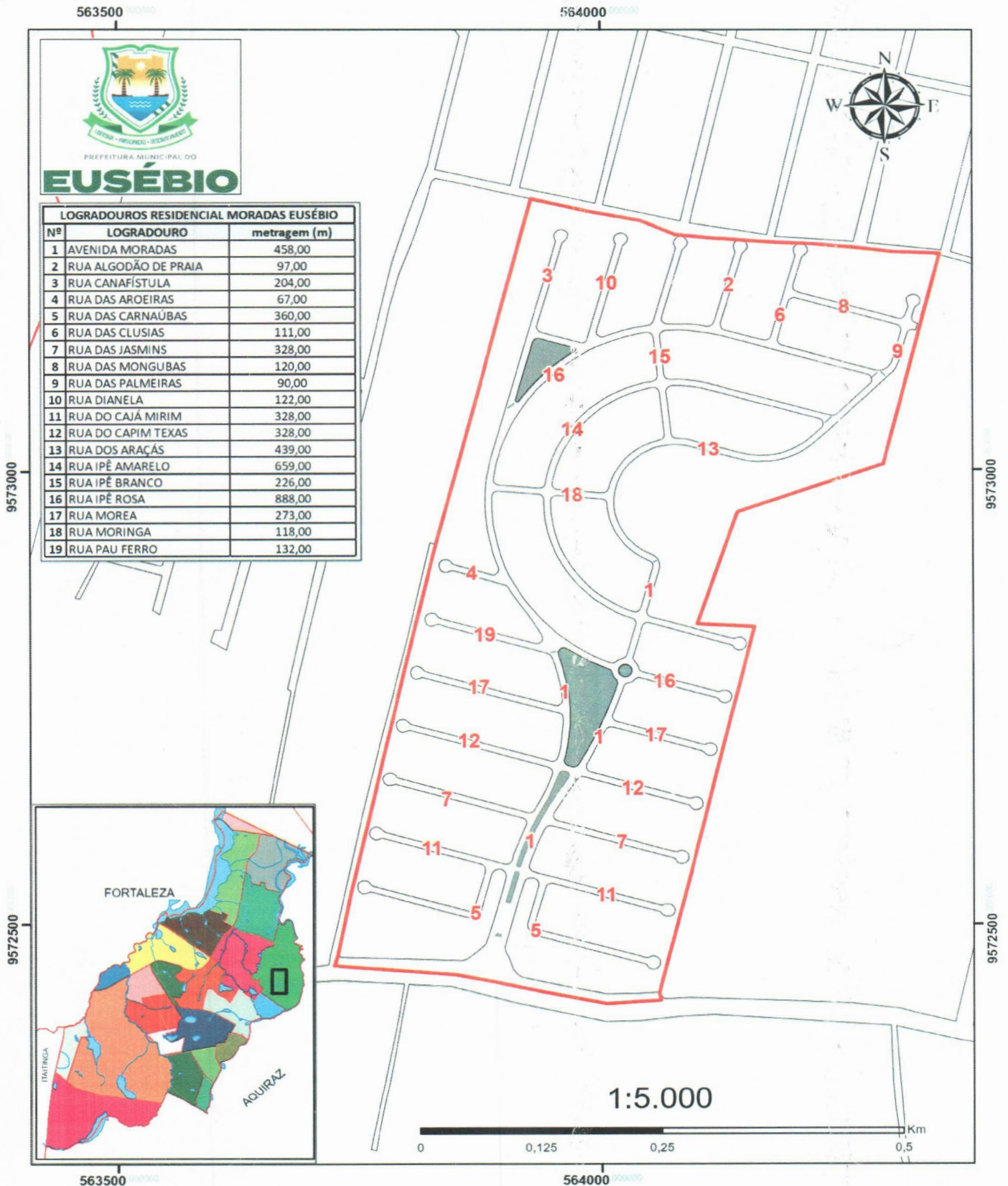



ANEXO II DO PROJETO DE LEI Nº 9/2026

MAPA DE LOCALIZAÇÃO DOS DEMAIS LOGRADOUROS

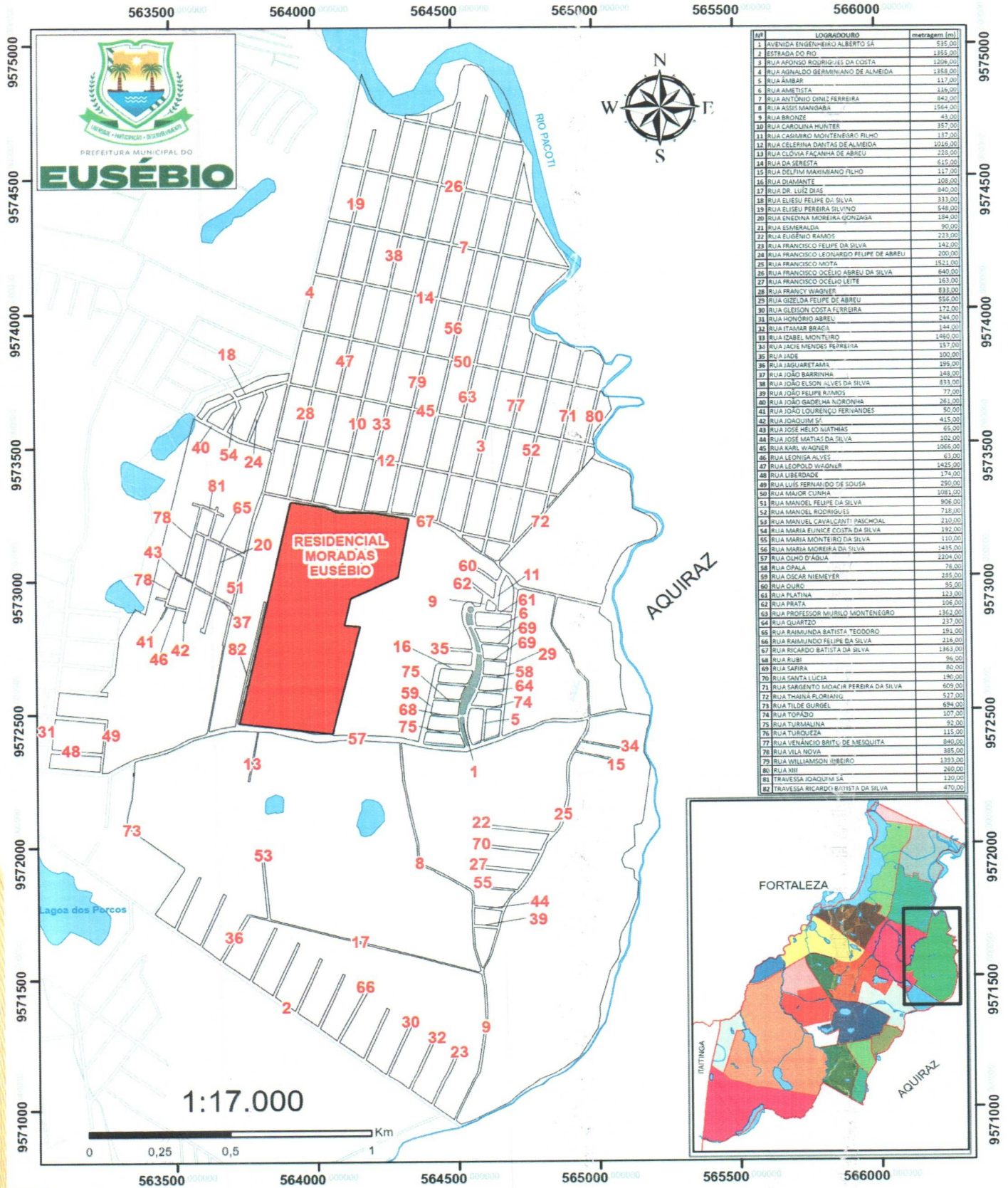



ANEXO III DO PROJETO DE LEI Nº 9/2026
RELAÇÃO DE VIAS DO BAIRRO - CONDOMÍNIOS E RESIDENCIAIS

LOGRADOUROS RESIDENCIAL MORADAS EUSÉBIO		
Nº	LOGRADOURO	metragem (m)
1	AVENIDA MORADAS	458,00
2	RUA ALGODÃO DE PRAIA	97,00
3	RUA CANAFÍSTULA	204,00
4	RUA DAS AROEIRAS	67,00
5	RUA DAS CARNAÚBAS	360,00
6	RUA DAS CLUSIAS	111,00
7	RUA DAS JASMINS	328,00
8	RUA DAS MONGUBAS	120,00
9	RUA DAS PALMEIRAS	90,00
10	RUA DIANELA	122,00
11	RUA DO CAJÁ MIRIM	328,00
12	RUA DO CAPIM TEXAS	328,00
13	RUA DOS ARAÇÁS	439,00
14	RUA IPÊ AMARELO	659,00
15	RUA IPÊ BRANCO	226,00
16	RUA IPÊ ROSA	888,00
17	RUA MOREA	273,00
18	RUA MORINGA	118,00
19	RUA PAU FERRO	132,00



ANEXO IV DO PROJETO DE LEI Nº 9/2026
RELAÇÃO DE VIAS DO BAIRRO – DEMAIS LOGRADOUROS

Nº	LOGRADOURO	metragem (m)	Nº	LOGRADOURO	metragem (m)
1	AVENIDA ENGENHEIRO ALBERTO SÁ	535,00	42	RUA JOAQUIM SÁ	415,00
2	ESTRADA DO FIO	1355,00	43	RUA JOSÉ HÉLIO MATHIAS	65,00
3	RUA AFONSO RODRIGUES DA COSTA	1206,00	44	RUA JOSÉ MATIAS DA SILVA	102,00
4	RUA AGNALDO GERMINIANO DE ALMEIDA	1358,00	45	RUA KARL WAGNER	1066,00
5	RUA ÂMBAR	117,00	46	RUA LEONISA ALVES	63,00
6	RUA AMETISTA	116,00	47	RUA LEOPOLD WAGNER	1425,00
7	RUA ANTÔNIO DINIZ FERREIRA	842,00	48	RUA LIBERDADE	174,00
8	RUA ASSIS MANGABA	1564,00	49	RUA LUÍS FERNANDO DE SOUSA	250,00
9	RUA BRONZE	43,00	50	RUA MAJOR CUNHA	1081,00
10	RUA CAROLINA HUNTER	357,00	51	RUA MANOEL FELIPE DA SILVA	906,00
11	RUA CASIMIRO MONTENEGRO FILHO	137,00	52	RUA MANOEL RODRIGUES	718,00
12	RUA CELERINA DANTAS DE ALMEIDA	1016,00	53	RUA MANUEL CAVALCANTI PASCHOAL	210,00
13	RUA CLÓVIA FAÇANHA DE ABREU	228,00	54	RUA MARIA EUNICE COSTA DA SILVA	192,00
14	RUA DA SERESTA	615,00	55	RUA MARIA MONTEIRO DA SILVA	110,00
15	RUA DELFIM MAXIMIANO FILHO	117,00	56	RUA MARIA MOREIRA DA SILVA	1435,00
16	RUA DIAMANTE	108,00	57	RUA OLHO D'ÁGUA	2204,00
17	RUA DR. LUÍZ DIAS	840,00	58	RUA OPALA	76,00
18	RUA ELIESU FELIPE DA SILVA	333,00	59	RUA OSCAR NIEMEYER	285,00
19	RUA ELISEU PEREIRA SILVINO	548,00	60	RUA OURO	95,00
20	RUA ENEDINA MOREIRA GONZAGA	184,00	61	RUA PLATINA	123,00
21	RUA ESMERALDA	90,00	62	RUA PRATA	106,00
22	RUA EUGÊNIO RAMOS	223,00	63	RUA PROFESSOR MURILO MONTENEGRO	1362,00
23	RUA FRANCISCO FELIPE DA SILVA	142,00	64	RUA QUARTZO	237,00
24	RUA FRANCISCO LEONARDO FELIPE DE ABREU	200,00	65	RUA RAIMUNDA BATISTA TEODORO	191,00
25	RUA FRANCISCO MOTA	1521,00	66	RUA RAIMUNDO FELIPE DA SILVA	216,00
26	RUA FRANCISCO OCÉLIO ABREU DA SILVA	640,00	67	RUA RICARDO BATISTA DA SILVA	1363,00
27	RUA FRANCISCO OCÉLIO LEITE	163,00	68	RUA RUBI	96,00
28	RUA FRANCO WAGNER	833,00	69	RUA SAFIRA	80,00
29	RUA GIZELDA FELIPE DE ABREU	556,00	70	RUA SANTA LÚCIA	190,00
30	RUA GLEISON COSTA FERREIRA	172,00	71	RUA SARGENTO MOACIR PEREIRA DA SILVA	609,00
31	RUA HONÓRIO ABREU	244,00	72	RUA THAINÁ FLORIANO	527,00
32	RUA ITAMAR BRAGA	144,00	73	RUA TILDE GURGEL	694,00
33	RUA IZABEL MONTEIRO	1460,00	74	RUA TOPÁZIO	107,00
34	RUA JACIE MENDES FERREIRA	157,00	75	RUA TURMALINA	92,00
35	RUA JADE	100,00	76	RUA TURQUEZA	115,00
36	RUA JAGUARETAMA	195,00	77	RUA VENÂNCIO BRITO DE MESQUITA	840,00
37	RUA JOÃO BARRINHA	148,00	78	RUA VILA NOVA	385,00
38	RUA JOÃO ELSON ALVES DA SILVA	833,00	79	RUA WILLIAMSON RIBEIRO	1393,00
39	RUA JOÃO FELIPE RAMOS	77,00	80	RUA XIII	260,00
40	RUA JOÃO GADELHA NORONHA	261,00	81	TRAVESSA JOAQUIM SÁ	120,00
41	RUA JOÃO LOURENÇO FERNANDES	50,00	82	TRAVESSA RICARDO BATISTA DA SILVA	470,00