

DECRETO LEGISLATIVO Nº **316/2018**

Oficializa a denominação de Rua das Bromélias uma artéria do Município de Eusébio, no bairro Coité, conforme mapa de localização em anexo.

A CÂMARA MUNICIPAL DE EUSÉBIO APROVOU E EU COM BASE NO INCISO IV DO ART. 52 DO REGIMENTO INTERNO DA CÂMARA MUNICIPAL DE EUSÉBIO, PROMULGO O SEGUINTE DECRETO LEGISLATIVO:

Art. 1º Fica oficialmente denominada de **Rua das Bromélias** uma artéria Sem Denominação Oficial (S.D.O) do Município de Eusébio, no bairro Coité, conforme mapa de localização em anexo.

Parágrafo Único. O Poder Executivo Municipal fica obrigado a adotar as providências necessárias, visando à instalação de placas indicativas da via de que trata o art. 1º deste Decreto Legislativo.

Art. 2º Este Decreto Legislativo entra em vigor na data de sua publicação, revogadas as disposições em contrário.

DEPARTAMENTO LEGISLATIVO
CÂMARA MUNICIPAL DE EUSÉBIO EM 12 DE MARÇO DE 2018.



Neila Martins de Castro Sá
PRESIDENTE DA CÂMARA MUNICIPAL DE EUSÉBIO

NORMA ORIUNDA DO
PROJETO DE DECRETO LEGISLATIVO
Nº 002/2018
Autor: Vereador Fares Filho

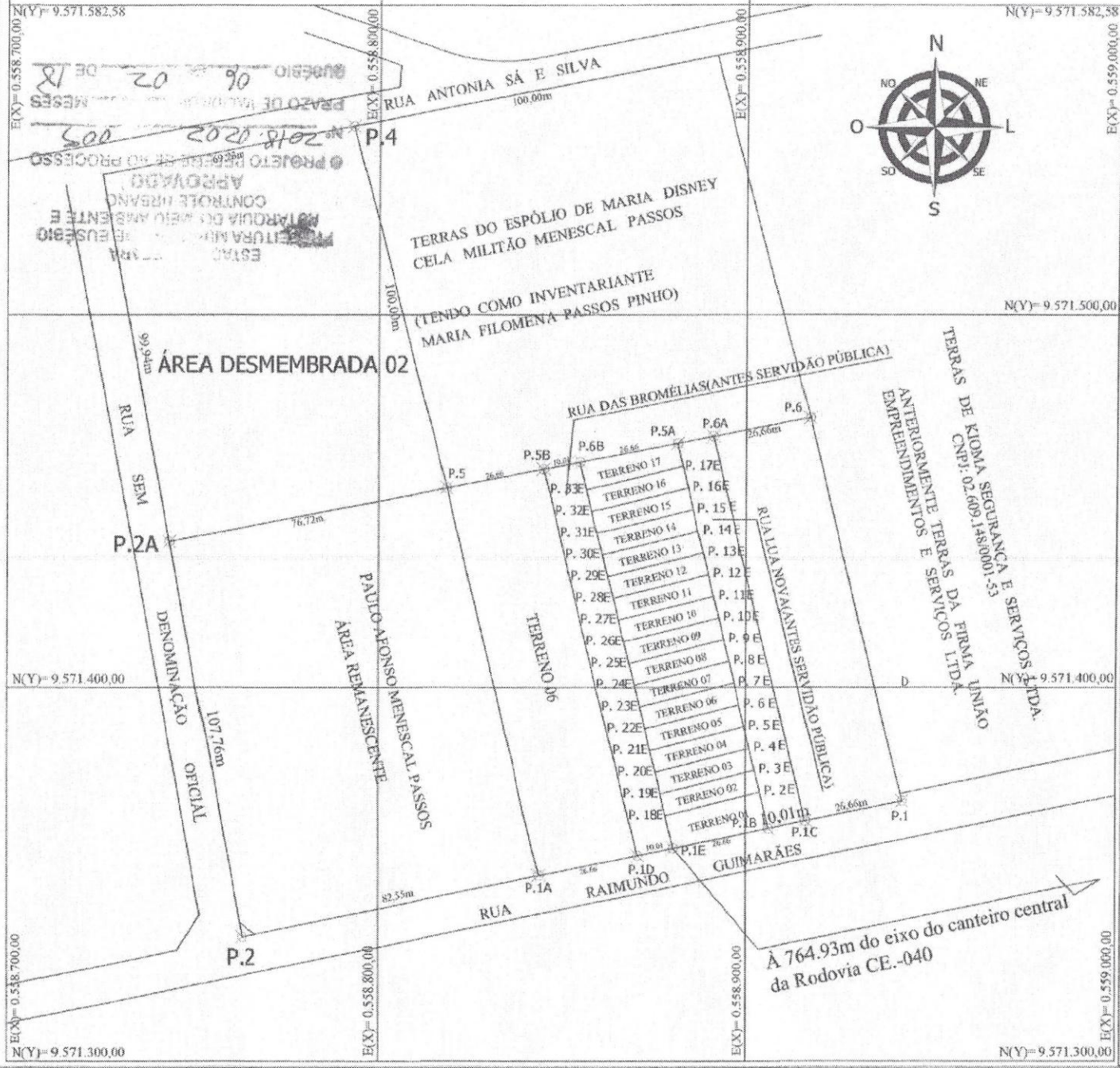

QUADRO DE ÁREAS		QUADRO DE ÁREAS	
TERRENO	ÁREA(m²)	TERRENO	ÁREA(m²)
TERRENO 01	253,18	TERRENO 10	109,78
TERRENO 02	159,81	TERRENO 11	109,78
TERRENO 03	159,81	TERRENO 12	109,78
TERRENO 04	159,81	TERRENO 13	109,78
TERRENO 05	159,81	TERRENO 14	109,78
TERRENO 06	159,81	TERRENO 15	109,78
TERRENO 07	159,81	TERRENO 16	109,78
TERRENO 08	159,81	TERRENO 17	109,78
TERRENO 09	159,81	TOTAL	2.335,17

QUADRO DE COORDENADAS				QUADRO DE COORDENADAS			
PONTO	EDI	NEI	SEI	PONTO	EDI	NEI	SEI
P.10	558906.21	9571362.33	P.14E	558896.64	9571442.63		
P.11A	558844.14	9571349.73	P.15E	558855.42	9571447.65		
P.5	55818.91	9571453.70	P.20E	558884.01	9571453.68		
P.5A	55865.10	9571465.62	P.21E	558882.59	9571459.51		
P.1E	558890.08	9571357.69	P.22E	558877.95	9571365.77		
P.10	55870.27	9571395.03	P.23E	558876.54	9571371.60		
P.5B	558840.09	9571468.74	P.20E	558875.32	9571377.49		
P.4B	558954.92	9571460.40	P.21E	558878.70	9571383.28		
P.1E	558909.84	9571372.08	P.22E	558872.29	9571389.09		
P.2E	558902.48	9571377.88	P.23E	558870.87	9571394.92		
P.4E	558901.01	9571383.72	P.24E	558869.46	9571400.75		
P.3E	558999.60	9571389.50	P.25E	558868.04	9571406.58		
P.6E	558990.17	9571395.36	P.26E	558866.63	9571412.41		
P.7E	558990.70	9571401.21	P.27E	558865.21	9571418.24		
P.8E	558995.14	9571407.04	P.28E	558863.79	9571424.07		
P.9E	558993.82	9571412.87	P.29E	558862.38	9571429.91		
P.10E	558992.51	9571418.70	P.30E	558860.96	9571435.74		
P.11E	558991.20	9571424.53	P.31E	558859.55	9571441.57		
P.12E	558990.67	9571430.36	P.32E	558858.13	9571447.40		
P.13E	558989.26	9571436.19	P.33E	558856.71	9571453.23		

DIMENSÕES DOS TERRENO				
TERRENO	FRENTE (m)	FUNDOS (m)	ÁREA (m²)	
TERRENO 01	6,00	15,00	26,42	26,64
TERRENO 02	6,00	6,00	26,44	26,51
TERRENO 03	6,00	6,00	26,44	26,51
TERRENO 04	6,00	6,00	26,44	26,51
TERRENO 05	6,00	6,00	26,44	26,51
TERRENO 06	6,00	6,00	26,44	26,51
TERRENO 07	6,00	6,00	26,44	26,51

OS TERRENO DE 01 AO 17 ESTÃO DE FRENTE PARA A RUA DAS BROMÉLIAS
 OS TERRENO DE 06 AO 17 ESTÃO DE FRENTE PARA A RUA LUIZ NOVATAS

ÂNGULOS INTERNOS DOS VERTICES		ÂNGULOS INTERNOS DOS VERTICES	
VERTICE	ÂNGULO	VERTICE	ÂNGULO
P.16	92°40'05"	TERRENO 06	TERRENO 08
P.3E	92°40'13"	P.9E	90°00'30"
P.6B	87°42'24"	TERRENO 10	TERRENO 09
P.5A	92°40'14"	P.16E	90°00'30"
TERRENO 10 AO 26	90°00'30"	TERRENO 11	TERRENO 10
P.2E	90°00'30"	TERRENO 12	TERRENO 11
TERRENO 03	TERRENO 02	P.12E	90°00'30"
P.3E	89°59'22"	TERRENO 15	TERRENO 14
TERRENO 04	TERRENO 03	P.13E	89°59'22"
P.4E	89°59'22"	TERRENO 18	TERRENO 17
TERRENO 05	TERRENO 04	P.14E	89°59'22"
P.5E	89°59'22"	TERRENO 15	TERRENO 14
TERRENO 06	TERRENO 05	P.15E	89°59'22"
P.6E	89°59'22"	TERRENO 16	TERRENO 15
TERRENO 07	TERRENO 06	P.16E	89°59'22"
P.7E	89°59'22"	TERRENO 17	TERRENO 16
TERRENO 08	TERRENO 07	P.17E	89°59'22"
P.8E	89°59'22"	TERRENO 18	TERRENO 17

PROJETO: Loteamento Planimétrico do imóvel situado na Rua Guimarães Passos, no Bairro Colé no Município de Eusébio/CE, para fins de desmembramento (Matrícula nº 1.3918 - Cartório Focundo - Eusébio/CE)

PRANCHA: 02/03

PRETENDIDO: 1/1000

PROPRIETÁRIO / REQUERENTE: CONSTRUTORA TRIADE LTDA

DESENHO: André Coelho

LÓCAL: RUA RAIMUNDO GUIMARÃES, SN

DATA: 31/01/2018